



# COMUNE DI PANDINO

## PROVINCIA DI CREMONA



Finanziato  
dall'Unione europea  
NextGenerationEU

## NUOVA SCUOLA DELL'INFANZIA "LA CHIOCCIOLA"

INTERVENTO PNRR FINANZIATO DALL'UNIONE EUROPEA NEXTGENERATIONUE \_ MISSIONE 4: ISTRUZIONE E RICERCA

Componente 1 - Potenziamento dell'offerta dei servizi di istruzione: dagli asili nido alle Università

Investimento 1.1: Piano per asili nido e scuole dell'infanzia e servizi di educazione e cura per la prima infanzia.

CUP: G55E22000230006

CIG: 9783574CA9

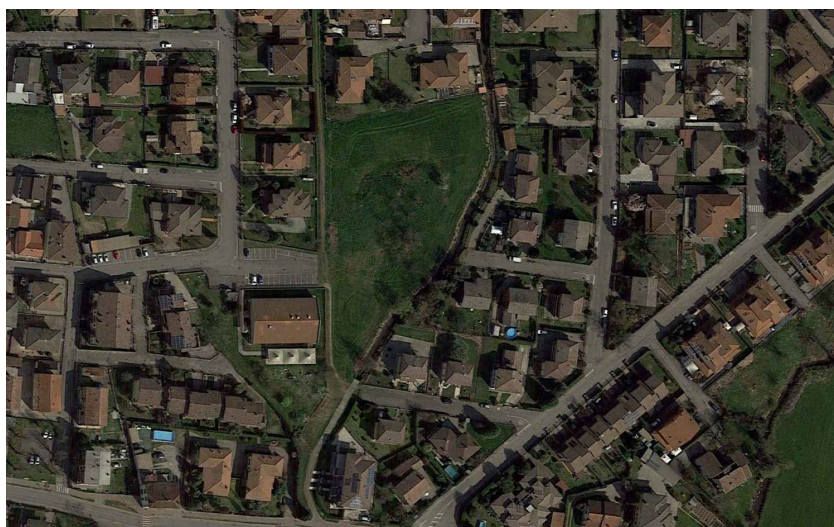

Via Francesco Baracca

Committente:

**COMUNE DI PANDINO**

Responsabile del Procedimento:

Geom. TERSILIO TONETTI



Progettista incaricato:

Dott. Ing. FABRIZIO GENTILI

*Coordinamento Architettura e Strutture*

Progettazioni specialistiche:

Dott. Arch. FRANCESCO BONCIO

*Architettonico*

Dott. Ing. DAVID GUBBIOTTI

*Strutture*

Dott. Ing. ENRICO MALA'



*Impianti*

## STIMA DELL'INCIDENZA DELLA MANODOPERA

PROGETTO ESECUTIVO

ELABORATO

Scala

Data

Aggiornamento

-

marzo 2023

-

Comune di Pandino  
Provincia di Cremona

pag. 1

# STIMA INCIDENZA MANODOPERA

**OGGETTO:** INTERVENTO PNRR FINANZIATO DALL'UNIONE EUROPEA NEXTGENERATIONUE \_  
MISSIONE 4: ISTRUZIONE E RICERCA  
Componente 1 - Potenziamento dell'offerta dei servizi di istruzione: dagli asili  
nido alle Università  
Investimento 1.1: Piano per asili nido e scuole dell'infanzia e servizi di educazione  
e cura per la prima infanzia - Nuova scuola dell'infanzia "La Chiocciola"

**COMMITTENTE:** Comune di Pandino

IL TECNICO

Num.Ord. TARIFFA	INDICAZIONE DEI LAVORI E DELLE SOMMINISTRAZIONI	Quantità	I M P O R T I		COSTO Manodopera	incid. %
			unitario	TOTALE		
	R I P O R T O					
	<u>LAVORI A MISURA</u>					
1 03.01.0081	DRENAGGIO VERTICALE CON MATERIALI PROVENIENTI DA DEMOLIZIONI. DRENAGGIO VERTICALE CON MATERIALI PROVENIENTI DA DEMOLIZIONI. Drenaggio con materiali frantumati e miscelati provenienti da demolizioni, scevri da metalli, vetro, legno, plastica, terra ed ogni altro inquinante, da porre in opera dietro muri di sostegno o pareti contro terra, fornito e posto in opera. Peso specifico del materiale circa kg/mc 1400. Sono compresi: i tiri. E' inoltre compreso quanto altro occorre per dare l'opera finita. E' esclusa la sistemazione a mano.					
	SOMMANO mc	183,35	24,57	4'504,91	1'118,43	24,827
2 03.02.0201	MURATURA IN BLOCCHI SEMIPIENI. MURATURA IN BLOCCHI SEMIPIENI. Muratura di blocchi semipieni predisposti per murature senza armatura, con malta a prestazione garantita minimo M5. Sono compresi: i magisteri e appesature; la formazione degli spigoli e delle riseghe, entro e fuori terra. E' inoltre compreso quanto altro occorre per dare l'opera finita. Devono essere impiegati blocchi le cui caratteristiche siano quelle prescritte dalle norme tecniche per le costruzioni in zone sismiche.					
	SOMMANO mc	980,08	253,20	248'156,27	70'565,76	28,436
3 03.03.0031.0 02	CALCESTRUZZO SPECIALE CON ARGILLA ESPANSA STRUTTURALE, 0/15 MM. C25/30 (Rck 30 N/mmq). CALCESTRUZZO SPECIALE CON ARGILLA ESPANSA STRUTTURALE, 0/15 MM. Calcestruzzo speciale con argilla espansa strutturale, 0/15 mm. Sono compresi: tutti gli oneri tra cui quelli di controllo previsti dalle vigenti norme e l'onere della pompa. E' inoltre compreso quanto altro occorre per dare l'opera finita. Sono escluse: le casseforme. C25/30 (Rck 30 N/mmq).					
	SOMMANO mc	6,03	261,60	1'577,45	51,86	3,287
4 04.08.0140	ARPIONATURA DI TRAVI. ARPIONATURA DI TRAVI. Arpionatura di travi in legno con connettori a taglio in modo da realizzare la collaborazione statica con la soprastante soletta in conglomerato cementizio. Gli agganci sono eseguiti con barrette in acciaio B450C ad aderenza migliorata opportunamente sagomate, di diametro e di lunghezze adeguati, posizionate attraverso fori praticati sulle travi per mezzo di trapanazioni e sigillate con pasta di resina epossidica. E' inoltre compreso quanto altro occorre per dare l'opera finita.					
	SOMMANO kg	165,52	23,23	3'845,03	1'622,10	42,187
5 05.01.0100	FORMAZIONE FALDE DI TETTO CON MURICCI. FORMAZIONE FALDE DI TETTO CON MURICCI. Formazione di falde di tetto realizzate con tavellonato su muricci grigliati realizzati con mattoni forati dello spessore di una testa (cm), disposti ad interasse max di cm 120 controventati, in senso ortogonale, con muricci grigliati realizzati con mattoni forati dello spessore di una testa (cm 12-13) disposti ad interasse max di m 3. E' compreso l'onere per la sovrastante soletta in calcestruzzo di classe tra C 20/25 e C 28/35, dello spessore compreso tra i cm 4 e i cm 6, armata con rete elettrosaldata cm 20x20 del diametro minimo di mm 5. E' inoltre compreso quanto altro occorre per dare l'opera finita.					
	SOMMANO mq	639,18	75,60	48'322,01	14'828,98	30,688
6 07.04.0030.0 01	STRUTTURA METALLICA PER CONTROSOFFITTI. Struttura con orditura primaria posta ad interasse di cm. 100 o 120. STRUTTURA METALLICA PER CONTROSOFFITTI. Struttura metallica per controsoffitti, realizzata con profilati zincati dello spessore di 0,6 mm, costituita da: 1) orditura perimetrale con profilati guida a U 28/27/28; 2) orditura primaria con profilati a C 27/50/27 posta ad interasse variabile; 3) Orditura secondaria con profilati a C 27/50/27 posta ad interasse variabile tra cm. 40 e cm Sono compresi gli appositi ancoraggi meccanici (pendini) al soffitto esistente, il taglio e sfrido dei profilati, il materiale di fissaggio e quanto altro occorre per dare l'opera finita. Struttura con orditura primaria posta ad interasse di cm. 100 o 120.					
	SOMMANO mq	1'408,75	32,32	45'530,81	10'283,87	22,587
7 07.04.0051.0 05.CAM	LASTRA PREFABBRICATA IN GESSO CARTONATO RISPONDENTE AI C.A.M.. Lastra prefabbricata in gesso cartonato standard spessore 12,5 mm. LASTRA PREFABBRICATA IN GESSO CARTONATO RISPONDENTE AI C.A.M.. Fornitura e posa in opera di lastra prefabbricata in gesso cartonato di spessore variabile, per la					
	A R I P O R T A R E			351'936,48	98'471,00	

Num.Ord. TARIFFA	INDICAZIONE DEI LAVORI E DELLE SOMMINISTRAZIONI	Quantità	I M P O R T I		COSTO Manodopera	incid. %
			unitario	TOTALE		
	R I P O R T O			351'936,48	98'471,00	
8 08.02.0055.0 01	<p>realizzazione di pareti, contropareti e controsoffitti all' interno degli edifici. Sono compresi: il trasporto in cantiere; lo smistamento ai piani; il fissaggio all'orditura metallica mediante viti autoperforanti in acciaio; i tagli a misura; il materiale necessario per gli ancoraggi; la rimozione con differenziazione dei materiali di sfrido, il carico e il trasporto a rifiuto (escluso il costo di discarica); il trattamento dei giunti tra lastra e lastra, le stuccature a tre mani e la preparazione per la tinteggiatura. C.A.M. - La lastra deve avere un contenuto di almeno il 5% in peso di materie riciclate e/o recuperate e/o di sottoprodotti. (p.2.4.2.8 del D.M. 11/10/2017). - il materiale deve rispettare i limiti di emissione della tabella di cui al p.2.3.5.5 del D.M. 11/10/2017. - Nei componenti, parti o materiali usati, non devono essere aggiunti intenzionalmente additivi e sostanze di cui al p.2.4.1.3 del D.M. 11/10/2017 (sostanze pericolose). E' esclusa la tinteggiatura delle pareti. E' inoltre compreso quanto altro occorre per dare l'opera finita . Lastra prefabbricata in gesso cartonato standard spessore 12,5 mm.</p> <p>SOMMANO mq</p>	1'408,75	12,65	17'820,69	3'592,31	20,158
9 08.02.0055.0 03	<p>VALVOLA DI AERAZIONE PER IMPIANTI DI SCARICO ACQUE REFLUE. Valvola per colonna con diametro da 75 a 110 mm - portata aria 32 lt/s</p> <p>VALVOLA DI AERAZIONE PER IMPIANTI DI SCARICO ACQUE REFLUE. Valvola di aerazione da utilizzare in impianti di scarico a gravità per il controllo della pressione nelle colonne di scarico e per evitare la fuoriuscita di cattivi odori. Le valvole di aerazione, come previsto dalla norma UNI EN 12056-2, costituiscono una valida alternativa alle aperture di sfiato quando queste non sono realizzate perchè l'edificio ne era privo dall'origine oppure le colonne terminano su coperture a terrazzo praticabili oppure quando le derivazioni sono troppo lunghe dalla colonna. Le valvole di aerazione devono essere costruite e dimensionate in base alla norma EN 12380 e possono essere installate in cima alle colonne oppure in fondo alle derivazioni (fino ad una distanza max di 10 m) oppure in prossimità dei sifoni degli apparecchi sanitari. Valvola per colonna con diametro da 75 a 110 mm - portata aria 32 lt/s</p> <p>SOMMANO cad</p>	7,00	81,60	571,20	40,60	7,108
10 08.02.0070.0 10	<p>VALVOLA DI AERAZIONE PER IMPIANTI DI SCARICO ACQUE REFLUE. Sifone bianco con valvola di aerazione incorporata - portata aria 1,5 lt/s</p> <p>VALVOLA DI AERAZIONE PER IMPIANTI DI SCARICO ACQUE REFLUE. Valvola di aerazione da utilizzare in impianti di scarico a gravità per il controllo della pressione nelle colonne di scarico e per evitare la fuoriuscita di cattivi odori. Le valvole di aerazione, come previsto dalla norma UNI EN 12056-2, costituiscono una valida alternativa alle aperture di sfiato quando queste non sono realizzate perchè l'edificio ne era privo dall'origine oppure le colonne terminano su coperture a terrazzo praticabili oppure quando le derivazioni sono troppo lunghe dalla colonna. Le valvole di aerazione devono essere costruite e dimensionate in base alla norma EN 12380 e possono essere installate in cima alle colonne oppure in fondo alle derivazioni (fino ad una distanza max di 10 m) oppure in prossimità dei sifoni degli apparecchi sanitari. Sifone bianco con valvola di aerazione incorporata - portata aria 1,5 lt/s</p> <p>SOMMANO cad</p>	9,00	56,40	507,60	65,70	12,943
11 08.02.0070.0 11	<p>TUBAZIONI IN PVC, SERIE NORMALE UNI 10972, POSATE CON STAFFAGGI IN VERTICALE O ORIZZONTALE ALL'INTERNO DI FABBRICATI. D x s = 160 x 2,6.</p> <p>TUBAZIONI IN PVC, SERIE NORMALE UNI 10972, POSATE CON STAFFAGGI IN VERTICALE O ORIZZONTALE ALL'INTERNO DI FABBRICATI. Tubazioni in PVC rigido, serie normale UNI 10972, per pluviali, ventilazioni e scarichi di acque fredde, posate con staffaggi in verticale o orizzontale all'interno di fabbricati, con giunzioni incollate, fornite e poste in opera. Sono compresi: i pezzi speciali; gli staffaggi; le opere murarie di apertura tracce su laterizi forati e murature leggere; il fissaggio delle tubazioni. E' compreso quanto occorre per dare le tubazioni complete. Sono esclusi: le tracce su solette, muri in c.a., in pietra; la tinteggiatura. Diametro esterno x spessore: D x s (mm). Valutazione a metro di tubazione posta in opera. D x s = 160 x 2,6.</p> <p>SOMMANO m</p>	30,00	49,92	1'497,60	426,00	28,446
	A R I P O R T A R E			372'333,57	102'595,61	

Num.Ord. TARIFFA	INDICAZIONE DEI LAVORI E DELLE SOMMINISTRAZIONI	Quantità	I M P O R T I		COSTO Manodopera	incid. %
			unitario	TOTALE		
	R I P O R T O			372'333,57	102'595,61	
12 11.04.0040.0 03	<p>occorre per dare le tubazioni complete. Sono esclusi: le tracce su solette, muri in c.a., in pietra; la tinteggiatura. Diametro esterno x spessore: D x s (mm). Valutazione a metro di tubazione posta in opera. D x s = 200 x 3,2.</p> <p>SOMMANO m</p> <p>STRUTTURA IN LEGNO DI ABETE LAMELLARE CON TRAVI AD ASSE RETTILINEO, SEZIONE STANDARD. Abete lamellare incollato classe di resistenza GL 32</p> <p>STRUTTURA IN LEGNO DI ABETE LAMELLARE CON TRAVI AD ASSE RETTILINEO, SEZIONE STANDARD. Fornitura e posa in opera di qualsiasi struttura realizzata con travi in legno lamellare di conifera ad asse rettilineo, a sezione costante, con facce a spigolo. Il prodotto dovrà avere marcatura CE e la relativa dichiarazione di prestazione (DOP). Le tavole di legno, i collanti e tutte le procedure di produzione saranno tali da garantire le classi di resistenza, l'emissione di formaldeide e la classe di durabilità previste dalla norma. Il prodotto dovrà avere marchio per i prodotti da costruzione previsto dalla normativa vigente. La ditta esecutrice delle lavorazioni, non sia anche produttrice, dovrà essere accreditata presso il Servizio Tecnico Centrale del Consiglio superiore dei lavori pubblici come centro di trasformazione di elementi strutturali in legno e essere in possesso dell'Attesto di qualificazione. Nel prezzo è compreso il trasporto in cantiere ma non il trattamento con prodotto impregnante che verrà compensato a parte. Sono compresi i giunti standard reperibili in commercio Abete lamellare incollato classe di resistenza GL 32</p> <p>SOMMANO mc</p>	70,00	61,20	4'284,00	1'218,00	28,431
13 11.04.0110	<p>TAVOLATO CON TAVOLE MASCHiate DI LEGNO MASSICCIO (TIPO KVH).</p> <p>TAVOLATO CON TAVOLE MASCHiate DI LEGNO MASSICCIO (TIPO KVH). Fornitura e posa in opera di impalcato realizzato con travi in legno massiccio di conifera con giunti longitudinali a pettine (KVH) ad asse rettilineo, a sezione costante, con facce a spigolo smussato, dotati di maschiatura singola, o doppia, posta sul lato corto della sezione per garantire la complanarità nel montaggio. Il prodotto dovrà avere marcatura CE per i prodotti da costruzione prevista dalla normativa vigente e la relativa dichiarazione di prestazione (DOP). Le tavole di legno di conifera, i collanti e tutte le procedure di produzione saranno tali da garantire le classi di resistenza, l'emissione di formaldeide, la classe di durabilità previste da tale norma e l'impiego del prodotto per la classe di servizio adeguata. Il prodotto dovrà avere marchio per i prodotti da costruzione previsto dalla normativa vigente. Nel prezzo è compresa la lavorazione ma non il trattamento con prodotto impregnante che verrà compensati a parte.</p> <p>SOMMANO mc</p>	12,79	2'280,30	29'165,04	2'174,30	7,455
14 11.05.0020	<p>TRATTAMENTO IMPREGNANTE.</p> <p>TRATTAMENTO IMPREGNANTE. Impregnante protettivo per legno posto all'interno e all'esterno in ambienti anche direttamente esposti alle intemperie, diluibile all'acqua, a finitura colorata trasparente e traspirante, a base di speciali dispersioni alchidiche/ acriliche e biocidi. Le sostanze attive utilizzate dovranno garantire il raggiungimento della protezione contro i funghi che provocano l'azzurramento, secondo EN, contro i funghi che provocano la marcescenza secondo EN 113 e la protezione preventiva contro l'attacco degli insetti secondo EN 46. Una mano applicata sulla superficie delle travi, applicazione a pennello, ad immersione e flow-coating. Finitura trasparente tonalità a scelta della D.L..</p> <p>SOMMANO mq</p>	9,65	1'361,80	13'141,37	263,45	2,005
15 13.10.0252.0 02	<p>PRODUTTORE DI ACQUA CALDA A POMPA DI CALORE MONOBLOCCO A TERRA, CAPACITA' DI ACCUMULO 200/250 LITRI. Modello monoblocco a terra, capacità 250 litri</p> <p>PRODUTTORE DI ACQUA CALDA A POMPA DI CALORE MONOBLOCCO A TERRA, CAPACITA' DI ACCUMULO 200/250 LITRI. Produttore di acqua calda sanitaria a pompa di calore, modello monoblocco a terra costituito da accumulo in acciaio smaltato PN 6 con capacità di 200 o 250 litri, circuito frigorifero con compressore funzionante a gas ecologico R134A installato nella parte superiore dell'accumulo, ventilatore di aspirazione/espulsione direttamente in ambiente con possibilità di canalizzazione tramite tubo Ø 200 fino ad una distanza massima complessiva (aspirazione + espulsione) di 12 m, assorbimento elettrico senza resistenza integrativa di 0,70 kW a 230 V, COP &gt; 2,6 misurato secondo la norma EN 16147, classe energetica A, funzionamento con temperature dell'aria fino a 7°C, resistenza elettrica integrativa da 1,50 kW a 230 V, possibilità di scambiatore di integrazione singolo o doppio da 0,65 mq per pannelli solari e/o caldaia, anodo di protezione, regolatore con display e funzioni di programmazione oraria e antilegionella, attacchi idraulici DN 20, flessibili di collegamento, valvola di intercettazione e valvola di ritegno sull'acqua fredda, valvola di</p> <p>SOMMANO mq</p>	270,08	2,63	710,31	191,76	26,996
	A R I P O R T A R E			419'634,29	106'443,12	

Num.Ord. TARIFFA	INDICAZIONE DEI LAVORI E DELLE SOMMINISTRAZIONI	Quantità	I M P O R T I		COSTO Manodopera	incid. %
			unitario	TOTALE		
	R I P O R T O			419'634,29	106'443,12	
	sicurezza. Modello monoblocco a terra, capacità 250 litri SOMMANO cad	2,00	4'064,40	8'128,80	324,00	3,986
16 13.11.0051.0 01	GRUPPO DI REGOLAZIONE PER IMPIANTO SOLARE DI PICCOLE E MEDIE DIMENSIONI. Portata massima della pompa massima della pompa 2,0 mc/h. GRUPPO DI REGOLAZIONE PER IMPIANTO SOLARE DI PICCOLE E MEDIE DIMENSIONI. Gruppo di regolazione per impianto solare di piccole e medie dimensioni completo di elettropompa a 3 velocità, valvola di sicurezza, valvola di non ritorno, termometri, manometro, rubinetti per riempimento, carico e scarico impianto, attacco per vaso d'espansione, regolatore e misuratore di portata, centralina con sonde per la regolazione dell'impianto, il tutto fornito preassemblato per tubazione di mandata e ritorno, compreso il montaggio idraulico con esclusione dei collegamenti elettrici. Temperatura massima di esercizio 120C, pressione massima di esercizio 8 bar. Portata massima della pompa massima della pompa 2,0 mc/h. SOMMANO cad	1,00	830,40	830,40	41,90	5,046
17 13.11.0080.0 02	FLUIDO TERMOCONVETTORE ANTIGELO NON TOSSICO, CON INIBITORI DELLA CORROSIONE. Glicole propilenico al 40% per temperature fino a -22°. FLUIDO TERMOCONVETTORE ANTIGELO NON TOSSICO, CON INIBITORI DELLA CORROSIONE. Fluido termovettore per impianti esposti al pericolo del gelo, costituito da una miscela di acqua e glicole propilenico, additivata con inibitori della corrosione, idoneo per temperature fino a 22° C. Il prezzo comprende la fornitura e l'immissione del fluido nel circuito. Glicole propilenico al 40% per temperature fino a -22°. SOMMANO kg	25,00	3,36	84,00	3,25	3,869
18 13.12.0011.0 01	CIRCOLATORE SINGOLO PER ACQUA DI CONSUMO PER IMPIANTI DOMESTICI. Q=0,10/0,25/0,50 - H=0,11/0,10/0,07 - DN 15 - P=0,01 - senza valvola di ritegno CIRCOLATORE SINGOLO PER ACQUA DI CONSUMO PER IMPIANTI DOMESTICI. Circolatore singolo a rotore immerso ad elevata efficienza energetica per acqua calda sanitaria fino a +95°C, PN 10, motore monofase 230V a magnete permanente in conformità alla Direttiva EMC, grado di protezione IP 44, statore sferico in acciaio inox, corpo pompa in ottone ad elevata efficienza idraulica, guscio termoisolante, con molteplici modalità di funzionamento impostabili manualmente, disponibile con o senza valvola di non ritorno. Sono compresi il montaggio con i raccordi a tre pezzi. Sono esclusi i collegamenti elettrici. Portata min/med/max: Q (mc/h). Prevalenza max/med/min: H (bar). Diametro nominale: DN (mm). Potenza nominale motore: P (kW). Q=0,10/0,25/0,50 - H=0,11/0,10/0,07 - DN 15 - P=0,01 - senza valvola di ritegno SOMMANO cad	1,00	424,80	424,80	22,70	5,344
19 13.12.0017.0 08	CIRCOLATORE GEMELLARE PER ACQUA DI CIRCUITO PER MEDI E GRANDI IMPIANTI. Q=4,0/13,0/22,0 - H=1,00/0,64/0,18 - DN 40 - P=0,36 CIRCOLATORE GEMELLARE PER ACQUA DI CIRCUITO PER MEDI E GRANDI IMPIANTI. Circolatore gemellare a rotore immerso ad elevata efficienza energetica secondo la direttiva ErP 2015 (EEI = 0,23), motore monofase 230V, per acqua di circuito da 10°C a +110°C, PN6/PN10/PN16, interfaccia per la modifica delle funzioni inverter, pressione proporzionale, pressione costante ed ulteriori funzionalità di regolazione per risparmio energetico, guscio termoisolante, attacchi filettati fino al DN 32 e attacchi flangiati fino al DN 100. Sono compresi il montaggio con i raccordi a tre pezzi oppure le controflange con guarnizioni e bulloni. Sono esclusi i collegamenti elettrici. Portata min/med/max: Q (mc/h). Prevalenza max/med/min: H (bar). Diametro nominale: DN (mm). Potenza nominale motore: P (kW). Q=4,0/13,0/22,0 - H=1,00/0,64/0,18 - DN 40 - P=0,36 SOMMANO cad	1,00	3'456,00	3'456,00	60,00	1,736
20 13.13.0030.0 04	RIDUTTORE DI PRESSIONE PER ACQUA, ARIA E GAS NEUTRI, ATTACCHI FILETTATI, PN 25. DN 32 (1"1/4) Q = 4,3. RIDUTTORE DI PRESSIONE PER ACQUA, ARIA E GAS NEUTRI, ATTACCHI FILETTATI, PN 25. Riduttore di pressione del tipo a membrana con sede unica equilibrata, idoneo per acqua, aria e gas neutri fino a 80° C, corpo e calotta in ottone OT 58, filtro in lamiera inox, sede ed otturatore in resina, gruppo filtro regolatore facilmente intercambiabile, attacchi filettati, pressione max a monte 25 bar, pressione in uscita regolabile da 1,5 a 6 bar, completo di raccordi a bocchettone. Portata nominale di acqua con velocità del fluido non superiore a m/s 1,5: Q (mc/h). E' compreso quanto altro occorre per dare il lavoro finito. Diametro nominale: DN (mm). DN 32 (1"1/4) Q = 4,3. SOMMANO cad	1,00	405,60	405,60	25,40	6,262
21	RIDUTTORE DI PRESSIONE PER ACQUA, ARIA E GAS NEUTRI, ATTACCHI FILETTATI, PN 25.					
	A R I P O R T A R E			432'963,89	106'920,37	

Num.Ord. TARIFFA	INDICAZIONE DEI LAVORI E DELLE SOMMINISTRAZIONI	Quantità	I M P O R T I		COSTO Manodopera	incid. %
			unitario	TOTALE		
	R I P O R T O			432'963,89	106'920,37	
13.13.0030.0 06	DN 50 (2") Q = 10,5. RIDUTTORE DI PRESSIONE PER ACQUA, ARIA E GAS NEUTRI, ATTACCHI FILETTATI, PN 25. Riduttore di pressione del tipo a membrana con sede unica equilibrata, idoneo per acqua, aria e gas neutri fino a 80° C, corpo e calotta in ottone OT 58, filtro in lamiera inox, sede ed otturatore in resina, gruppo filtro regolatore facilmente intercambiabile, attacchi filettati, pressione max a monte 25 bar, pressione in uscita regolabile da 1,5 a 6 bar, completo di raccordi a bocchettone. Portata nominale di acqua con velocità del fluido non superiore a m/s 1,5: Q (mc/h). E' compreso quanto altro occorre per dare il lavoro finito. Diametro nominale: DN (mm). DN 50 (2") Q = 10,5. SOMMANO cad	1,00	892,80	892,80	56,00	6,272
22 13.14.0151.0 13	ADDOLCITORE A COLONNA SEMPLICE PER MEDI E GRANDI IMPIANTI, PN6, CON RIGENERAZIONE AUTOMATICA A VOLUME. DN 40 (1" 1/2) - Q = 11,0 - C = 1600 ADDOLCITORE A COLONNA SEMPLICE PER MEDI E GRANDI IMPIANTI, PN6, CON RIGENERAZIONE AUTOMATICA A VOLUME. Addolcitore a colonna semplice con rigenerazione comandata a volume, costituito da contenitore per resine PN 6, gruppo valvole automatiche per l'effettuazione della rigenerazione, contatore lancia impulsi e centralina per il comando delle fasi di rigenerazione, serbatoio del sale, attacchi filettati fino a 3", flangiati oltre. Diametro nominale: DN (mm). Portata nominale: Q (mc/h). Capacità ciclica non inferiore a: C (mc x F) conforme al D.M. n. 25/2012, D.M. n. 174/04 Diametro nominale: DN (mm). Portata nominale: Q (mc/h). Capacità ciclica non inferiore a: C (mc x F). DN 40 (1" 1/2) - Q = 11,0 - C = 1600 SOMMANO cad	1,00	11'464,80	11'464,80	181,00	1,579
23 13.14.0151.0 21	ADDOLCITORE A COLONNA SEMPLICE PER MEDI E GRANDI IMPIANTI, PN6, CON RIGENERAZIONE AUTOMATICA A VOLUME. Dispositivo di autodisinfezione per addolcitori di diametro DN 40 ADDOLCITORE A COLONNA SEMPLICE PER MEDI E GRANDI IMPIANTI, PN6, CON RIGENERAZIONE AUTOMATICA A VOLUME. Addolcitore a colonna semplice con rigenerazione comandata a volume, costituito da contenitore per resine PN 6, gruppo valvole automatiche per l'effettuazione della rigenerazione, contatore lancia impulsi e centralina per il comando delle fasi di rigenerazione, serbatoio del sale, attacchi filettati fino a 3", flangiati oltre. Diametro nominale: DN (mm). Portata nominale: Q (mc/h). Capacità ciclica non inferiore a: C (mc x F) conforme al D.M. n. 25/2012, D.M. n. 174/04 Diametro nominale: DN (mm). Portata nominale: Q (mc/h). Capacità ciclica non inferiore a: C (mc x F). Dispositivo di autodisinfezione per addolcitori di diametro DN 40 SOMMANO cad	1,00	196,80	196,80	15,10	7,673
24 13.14.0171.0 04	DOSATORE IDRODINAMICO PROPORZIONALE DI POLIFOSFATI PER AC ... e di acqua trattata: V (mc). DN 50 (2") - Q = 10 - V = 250 DOSATORE IDRODINAMICO PROPORZIONALE DI POLIFOSFATI PER ACQUA, PN 10, ATTACCHI FILETTATI. Dosatore idrodinamico proporzionale di polifosfati per acqua idoneo per evitare la precipitazione di calcio e magnesio, costituito da testata in bronzo e coppa trasparente PN10, attacchi filettati. Diametro nominale: DN (mm). Portata nominale: Q (mc/h). Volume di acqua trattata: V (mc). DN 50 (2") - Q = 10 - V = 250 SOMMANO cad	1,00	682,80	682,80	45,40	6,649
25 13.14.0241.0 02	FILTRO DEFANGATORE E DOSATORE DI PRODOTTI CONDIZIONANTI PER CIRCUITI IDRAULICI DI IMPIANTI. Filtro con portata di 0,35 mc/h e controlavaggio manuale con portata di 1,0 mc/h FILTRO DEFANGATORE E DOSATORE DI PRODOTTI CONDIZIONANTI PER CIRCUITI IDRAULICI DI IMPIANTI. Apparecchiatura per eliminare dall'acqua impurezze in sospensione e per caricare ed integrare prodotti condizionanti protettivi all'interno dei circuiti idraulici degli impianti di climatizzazione. L'apparecchiatura, installata in derivazione alla tubazione di ritorno acqua dall'impianto, è costituita da un contenitore in pressione completo ed assemblato con chiusura superiore facilmente amovibile per il caricamento delle masse filtranti e l'immissione dei prodotti condizionanti, gruppo idraulico comprendente 4 valvole azionabili manualmente o automaticamente mediante apposito quadro elettrico di comando per la gestione delle operazioni di lavaggio periodiche, rubinetto prelievo campione o raccordo per l'eventuale collegamento della pompa dosatrice per l'iniezione dei protettivi/risananti. La circolazione dell'acqua nel filtro avviene o per differenza di pressione (installando una idonea perdita di carico sulla tubazione di ritorno dell'impianto) nei filtri con portata fino ad 1,0 mc/h o mediante l'ausilio di un circolatore nel filtro di portata maggiore. Il prezzo comprende la fornitura ed installazione dell'apparecchiatura completa delle masse filtranti e dell'eventuale elettropompa di circolazione. L'apparecchiatura è					
	A R I P O R T A R E			446'201,09	107'217,87	

Num.Ord. TARIFFA	INDICAZIONE DEI LAVORI E DELLE SOMMINISTRAZIONI	Quantità	I M P O R T I		COSTO Manodopera	incid. %
			unitario	TOTALE		
	R I P O R T O			446'201,09	107'217,87	
26 13.15.0040.0 03	<p>conteggiata singolarmente in funzione della portata nominale del filtro. Filtro con portata di 0,35 mc/h e controlavaggio manuale con portata di 1,0 mc/h</p> <p>SOMMANO cad</p> <p>TUBAZIONI CONTEGGIATE A CHILOGRAMMO IN ACCIAIO NERO, ESEGUITE ALL'INTERNO DI CENTRALI TECNOLOGICHE. Diametri DN 50- 65- 80 (2" - 2"1/2 - 3").</p> <p>TUBAZIONI CONTEGGIATE A CHILOGRAMMO IN ACCIAIO NERO, ESEGUITE ALL'INTERNO DI CENTRALI TECNOLOGICHE. Tubazioni in acciaio nero conteggiate a chilogrammo, eseguite all'interno di centrali tecnologiche, locali tecnici o bagni oppure per linee posate ad una quota oltre 3,0 m e fino a 6,0 m rispetto al piano di appoggio, tipo FM serie leggera UNI 8863 filettabile UNI ISO 7/1 senza manicotto fino al DN 80 (3"), tipo SS UNI 7287 per diametri maggiori. Il costo del tubo al chilogrammo comprende la fornitura e posa in opera, i pezzi speciali, il materiale di saldatura, la verniciatura con doppia mano di antiruggine, le opere murarie di apertura tracce su laterizi forati e murature leggere ed il fissaggio delle tubazioni all'interno delle tracce con esclusione della formazione di tracce su solette, muri in c.a. o in pietra, della chiusura tracce, dell'intonaco, della tinteggiatura e dell'esecuzione di staffaggi. Diametri DN 50- 65- 80 (2" - 2"1/2 - 3").</p>	1,00	673,20	673,20	61,00	9,061
27 13.15.0040.0 06	<p>SOMMANO kg</p> <p>TUBAZIONI CONTEGGIATE A CHILOGRAMMO IN ACCIAIO NERO, ESEGUITE ALL'INTERNO DI CENTRALI TECNOLOGICHE. Collettori con fori e flange.</p> <p>TUBAZIONI CONTEGGIATE A CHILOGRAMMO IN ACCIAIO NERO, ESEGUITE ALL'INTERNO DI CENTRALI TECNOLOGICHE. Tubazioni in acciaio nero conteggiate a chilogrammo, eseguite all'interno di centrali tecnologiche, locali tecnici o bagni oppure per linee posate ad una quota oltre 3,0 m e fino a 6,0 m rispetto al piano di appoggio, tipo FM serie leggera UNI 8863 filettabile UNI ISO 7/1 senza manicotto fino al DN 80 (3"), tipo SS UNI 7287 per diametri maggiori. Il costo del tubo al chilogrammo comprende la fornitura e posa in opera, i pezzi speciali, il materiale di saldatura, la verniciatura con doppia mano di antiruggine, le opere murarie di apertura tracce su laterizi forati e murature leggere ed il fissaggio delle tubazioni all'interno delle tracce con esclusione della formazione di tracce su solette, muri in c.a. o in pietra, della chiusura tracce, dell'intonaco, della tinteggiatura e dell'esecuzione di staffaggi. Collettori con fori e flange.</p>	160,00	11,41	1'825,60	486,40	26,643
28 13.15.0080.0 01	<p>SOMMANO kg</p> <p>TUBAZIONI CONTEGGIATE A CHILOGRAMMO IN ACCIAIO ZINCATO, PER LINEE ESCLUSE QUELLE ALL'INTERNO DI CENTRALI TECNOLOGICHE Diametri DN 10 - 15 - 20 (3/8" - 1/2" - 3/4").</p> <p>TUBAZIONI CONTEGGIATE A CHILOGRAMMO IN ACCIAIO ZINCATO, PER LINEE ESCLUSE QUELLE ALL'INTERNO DI CENTRALI TECNOLOGICHE Tubazioni in acciaio zincato conteggiate a chilogrammo, per linee posate fino ad una quota di 3,0 m rispetto al piano di appoggio escluse quelle all'interno di centrali tecnologiche, locali tecnici o bagni, tipo FM serie leggera UNI 8863 filettabile UNI ISO 7/1, comprensive di vite e manicotto. Il costo del tubo al chilogrammo comprende la fornitura e posa in opera, i pezzi speciali, il materiale di giunzione, le opere murarie di apertura tracce su laterizi forati e murature leggere ed il fissaggio delle tubazioni all'interno delle tracce con esclusione della formazione di tracce su solette, muri in c.a. o in pietra, della chiusura tracce, dell'intonaco, della tinteggiatura e dell'esecuzione di staffaggi. Diametri DN 10 - 15 - 20 (3/8" - 1/2" - 3/4").</p>	50,00	21,95	1'097,50	290,00	26,424
29 13.15.0080.0 02	<p>SOMMANO kg</p> <p>TUBAZIONI CONTEGGIATE A CHILOGRAMMO IN ACCIAIO ZINCATO, PER LINEE ESCLUSE QUELLE ALL'INTERNO DI CENTRALI TECNOLOGICHE Diametri DN 25- 32- 40 (1" - 1"1/4 - 1"1/2).</p> <p>TUBAZIONI CONTEGGIATE A CHILOGRAMMO IN ACCIAIO ZINCATO, PER LINEE ESCLUSE QUELLE ALL'INTERNO DI CENTRALI TECNOLOGICHE Tubazioni in acciaio zincato conteggiate a chilogrammo, per linee posate fino ad una quota di 3,0 m rispetto al piano di appoggio escluse quelle all'interno di centrali tecnologiche, locali tecnici o bagni, tipo FM serie leggera UNI 8863 filettabile UNI ISO 7/1, comprensive di vite e manicotto. Il costo del tubo al chilogrammo comprende la fornitura e posa in opera, i pezzi speciali, il materiale di giunzione, le opere murarie di apertura tracce su laterizi forati e murature leggere ed il fissaggio delle tubazioni all'interno delle tracce con esclusione della formazione di tracce su solette, muri in c.a. o in pietra, della chiusura tracce, dell'intonaco, della tinteggiatura e dell'esecuzione di staffaggi. Diametri DN 25- 32- 40 (1" - 1"1/4 - 1"1/2).</p>	20,00	13,64	272,80	70,40	25,806
	A R I P O R T A R E			450'070,19	108'125,67	



Num.Ord. TARIFFA	INDICAZIONE DEI LAVORI E DELLE SOMMINISTRAZIONI	Quantità	I M P O R T I		COSTO Manodopera	incid. %
			unitario	TOTALE		
	R I P O R T O			450'070,19	108'125,67	
30 13.15.0080.0 03	SOMMANO kg  TUBAZIONI CONTEGGIATE A CHILOGRAMMO IN ACCIAIO ZINCATO, PER LINEE ESCLUSE QUELLE ALL'INTERNO DI CENTRALI TECNOLOGICHE Diametri DN 50- 65- 80 (2" - 2"1/2 - 3").  TUBAZIONI CONTEGGIATE A CHILOGRAMMO IN ACCIAIO ZINCATO, PER LINEE ESCLUSE QUELLE ALL'INTERNO DI CENTRALI TECNOLOGICHE Tubazioni in acciaio zincato conteggiate a chilogrammo, per linee posate fino ad una quota di 3,0 m rispetto al piano di appoggio escluse quelle all'interno di centrali tecnologiche, locali tecnici o bagni, tipo FM serie leggera UNI 8863 filettabile UNI ISO 7/1, comprensive di vite e manicotto. Il costo del tubo al chilogrammo comprende la fornitura e posa in opera, i pezzi speciali, il materiale di giunzione, le opere murarie di apertura tracce su laterizi forati e murature leggere ed il fissaggio delle tubazioni all'interno delle tracce con esclusione della formazione di tracce su solette, muri in c.a. o in pietra, della chiusura tracce, dell'intonaco, della tinteggiatura e dell'esecuzione di staffaggi. Diametri DN 50- 65- 80 (2" - 2"1/2 - 3").	25,00	10,91	272,75	70,50	25,848
31 13.15.0090.0 05	SOMMANO kg  TUBAZIONI CONTEGGIATE A CHILOGRAMMO IN ACCIAIO ZINCATO, ESEGUITE ALL'INTERNO DI CENTRALI TECNOLOGICHE. Collettori con fori e flange.  TUBAZIONI CONTEGGIATE A CHILOGRAMMO IN ACCIAIO ZINCATO, ESEGUITE ALL'INTERNO DI CENTRALI TECNOLOGICHE. Tubazioni in acciaio zincato conteggiate a chilogrammo, eseguite all'interno di centrali tecnologiche, locali tecnici o bagni oppure per linee posate ad una quota oltre 3,0 m e fino a 6,0 m rispetto al piano di appoggio, tipo FM serie leggera UNI 8863 filettabile UNI ISO 7/1, comprensive di vite e manicotto. Il costo del tubo al chilogrammo comprende la fornitura e posa in opera, i pezzi speciali, il materiale di giunzione, le opere murarie di apertura tracce su laterizi forati e murature leggere ed il fissaggio delle tubazioni all'interno delle tracce con esclusione della formazione di tracce su solette, muri in c.a. o in pietra, della chiusura tracce, dell'intonaco, della tinteggiatura e dell'esecuzione di staffaggi. Collettori con fori e flange.	160,00	9,80	1'568,00	401,60	25,612
32 13.15.0130.0 02	SOMMANO kg  STAFFAGGI PER TUBAZIONI DA CONTEGGIARE A CHILOGRAMMO. Staffaggi in acciaio zincato.  STAFFAGGI PER TUBAZIONI DA CONTEGGIARE A CHILOGRAMMO. Staffaggi di sostegno per tubazioni da realizzare in profilati di ferro vario, opportunamente sagomati, saldati e imbullonati, da conteggiare a Kg, comprensivi di materiale di fissaggio, opere murarie, verniciatura con doppia mano di antiruggine o zincatura. Staffaggi in acciaio zincato.	35,00	23,19	811,65	210,00	25,873
33 13.15.0181.0 01	SOMMANO kg  SET DI TUBAZIONI PER COLLEGAMENTO DI IMPIANTI SOLARI. Coppia di tubi DN 15.  SET DI TUBAZIONI PER COLLEGAMENTO DI IMPIANTI SOLARI. Set di tubazioni per collegamento di impianti solari ad acqua costituito da coppia di tubi in acciaio inox (o rame) opportunamente corrugato per rendere le tubazioni flessibili, guaina termoisolante con spessore minimo di 13 mm idonea a resistere ad alte temperature, cavo elettrico per collegamento della sonda dei pannelli, pellicola di protezione esterna ad alta resistenza. Il costo del set è valutato a metro lineare e comprende le due tubazioni preisolate con il cavo elettrico e la pellicola di protezione, la posa in opera fino ad una quota di m 3,0 rispetto al piano di appoggio, i pezzi speciali, il materiale per giunzioni, le opere murarie di apertura tracce su laterizi forati e murature leggere ed il fissaggio delle tubazioni all'interno delle tracce con esclusione della formazione di tracce su solette, muri in c.a. o in pietra, della chiusura tracce, dell'intonaco, della tinteggiatura e dell'esecuzione di staffaggi. Coppia di tubi DN 15.	590,00	14,38	8'484,20	2'194,80	25,869
34 13.15.0200	SOMMANO m  TUBAZIONE DI SCARICO CONDENSE PER VENTILCONVETTORI E PICCOLE UNITÀ DI CONDIZIONAMENTO.  TUBAZIONE DI SCARICO CONDENSE PER VENTILCONVETTORI E PICCOLE UNITÀ DI CONDIZIONAMENTO. Tubazione di scarico condensa per ventilconvettori e piccole unità di condizionamento, realizzata in tubo di plastica di idoneo diametro e comunque con diametro interno minimo mm 14, convogliata direttamente in rete fognaria già predisposta, conteggiata per collegamento a ciascun apparecchio e con percorso massimo di m 10,0 fino alla rete di scarico escluso la realizzazione di quest'ultima. Sono comprese le opere murarie di apertura tracce su laterizi forati e murature leggere ed il fissaggio delle tubazioni all'interno delle tracce con esclusione della formazione di	20,00	47,49	949,80	198,00	20,846
	A R I P O R T A R E			462'156,59	111'200,57	

Num.Ord. TARIFFA	INDICAZIONE DEI LAVORI E DELLE SOMMINISTRAZIONI	Quantità	I M P O R T I		COSTO Manodopera	incid. %
			unitario	TOTALE		
	R I P O R T O			462'156,59	111'200,57	
35 13.15.0275.0 04	<p>tracce su solette, muri in c.a. o in pietra, della chiusura tracce, dell'intonaco, della tinteggiatura e dell'esecuzione di staffaggi. La tubazione di scarico condensa è conteggiata per ciascun apparecchio collegato.</p> <p>SOMMANO cad</p> <p>TUBAZIONI MULTISTRATO CONTEGGIATE A METRO LINEARE, PER LINEE ESCLUSE QUELLE ALL'INTERNO DI LOCALI TECNICI E BAGNI. D x s = 20 x 2,25.</p> <p>TUBAZIONI MULTISTRATO CONTEGGIATE A METRO LINEARE, PER LINEE ESCLUSE QUELLE ALL'INTERNO DI LOCALI TECNICI E BAGNI. Tubazioni in multistrato composito (alluminio + PE per complessivi 5 strati con barriera all'ossigeno) conteggiate a metro lineare, per linee escluse quelle all'interno di locali tecnici o bagni, idonee per distribuzione di acqua sanitaria calda e fredda ed acqua di riscaldamento/raffrescamento con temperatura massima di 95°C, PN 10, rispondenti alle prescrizioni della Circolare n. 102 del 02/12/78 del Ministero della Sanità, forniti in rotoli per diametri esterni fino a 32 mm ed in barre per diametri esterni maggiori, posate sottotraccia con giunzioni meccaniche a compressione. Il costo del tubo a metro lineare comprende la fornitura e posa in opera fino ad una quota di m 3,0 rispetto al piano di appoggio, i pezzi speciali, il materiale per giunzioni, le opere murarie di apertura tracce su laterizi forati e murature leggere ed il fissaggio delle tubazioni all'interno delle tracce con esclusione della formazione di tracce su solette, muri in c.a. o in pietra, della chiusura tracce, dell'intonaco, della tinteggiatura e dell'esecuzione di staffaggi. Diametro esterno x spessore: D x s (mm). D x s = 20 x 2,25.</p> <p>SOMMANO m</p>	7,00	90,52	633,64	130,90	20,658
36 13.15.0275.0 05	<p>TUBAZIONI MULTISTRATO CONTEGGIATE A METRO LINEARE, PER LINEE ESCLUSE QUELLE ALL'INTERNO DI LOCALI TECNICI E BAGNI. D x s = 26 x 2,5.</p> <p>TUBAZIONI MULTISTRATO CONTEGGIATE A METRO LINEARE, PER LINEE ESCLUSE QUELLE ALL'INTERNO DI LOCALI TECNICI E BAGNI. Tubazioni in multistrato composito (alluminio + PE per complessivi 5 strati con barriera all'ossigeno) conteggiate a metro lineare, per linee escluse quelle all'interno di locali tecnici o bagni, idonee per distribuzione di acqua sanitaria calda e fredda ed acqua di riscaldamento/raffrescamento con temperatura massima di 95°C, PN 10, rispondenti alle prescrizioni della Circolare n. 102 del 02/12/78 del Ministero della Sanità, forniti in rotoli per diametri esterni fino a 32 mm ed in barre per diametri esterni maggiori, posate sottotraccia con giunzioni meccaniche a compressione. Il costo del tubo a metro lineare comprende la fornitura e posa in opera fino ad una quota di m 3,0 rispetto al piano di appoggio, i pezzi speciali, il materiale per giunzioni, le opere murarie di apertura tracce su laterizi forati e murature leggere ed il fissaggio delle tubazioni all'interno delle tracce con esclusione della formazione di tracce su solette, muri in c.a. o in pietra, della chiusura tracce, dell'intonaco, della tinteggiatura e dell'esecuzione di staffaggi. Diametro esterno x spessore: D x s (mm). D x s = 26 x 2,5.</p> <p>SOMMANO m</p>	184,00	11,28	2'075,52	603,52	29,078
37 13.15.0275.0 06	<p>TUBAZIONI MULTISTRATO CONTEGGIATE A METRO LINEARE, PER LINEE ESCLUSE QUELLE ALL'INTERNO DI LOCALI TECNICI E BAGNI. D x s = 32 x 3,0.</p> <p>TUBAZIONI MULTISTRATO CONTEGGIATE A METRO LINEARE, PER LINEE ESCLUSE QUELLE ALL'INTERNO DI LOCALI TECNICI E BAGNI. Tubazioni in multistrato composito (alluminio + PE per complessivi 5 strati con barriera all'ossigeno) conteggiate a metro lineare, per linee escluse quelle all'interno di locali tecnici o bagni, idonee per distribuzione di acqua sanitaria calda e fredda ed acqua di riscaldamento/raffrescamento con temperatura massima di 95°C, PN 10, rispondenti alle prescrizioni della Circolare n. 102 del 02/12/78 del Ministero della Sanità, forniti in rotoli per diametri esterni fino a 32 mm ed in barre per diametri esterni maggiori, posate sottotraccia con giunzioni meccaniche a compressione. Il costo del tubo a metro lineare comprende la fornitura e posa in opera fino ad una quota di m 3,0 rispetto al piano di appoggio, i pezzi speciali, il materiale per giunzioni, le opere murarie di apertura tracce su laterizi forati e murature leggere ed il fissaggio delle tubazioni all'interno delle tracce con esclusione della formazione di tracce su solette, muri in c.a. o in pietra, della chiusura tracce, dell'intonaco, della tinteggiatura e dell'esecuzione di staffaggi. Diametro esterno x spessore: D x s (mm). D x s = 32 x 3,0.</p> <p>SOMMANO m</p>	72,00	16,12	1'160,64	338,40	29,156
38 13.15.0275.0 07	<p>TUBAZIONI MULTISTRATO CONTEGGIATE A METRO LINEARE, PER LINEE ESCLUSE QUELLE ALL'INTERNO DI LOCALI TECNICI E BAGNI. D x s = 40 x 4,0.</p> <p>TUBAZIONI MULTISTRATO CONTEGGIATE A METRO LINEARE, PER LINEE ESCLUSE QUELLE ALL'INTERNO DI LOCALI TECNICI E BAGNI. Tubazioni in multistrato composito</p> <p>SOMMANO m</p>	240,00	20,58	4'939,20	1'440,00	29,155
	A R I P O R T A R E			470'965,59	113'713,39	

Num.Ord. TARIFFA	INDICAZIONE DEI LAVORI E DELLE SOMMINISTRAZIONI	Quantità	I M P O R T I		COSTO Manodopera	incid. %
			unitario	TOTALE		
	R I P O R T O			470'965,59	113'713,39	
	(alluminio + PE per complessivi 5 strati con barriera all'ossigeno) conteggiate a metro lineare, per linee escluse quelle all'interno di locali tecnici o bagni, idonee per distribuzione di acqua sanitaria calda e fredda ed acqua di riscaldamento/raffrescamento con temperatura massima di 95°C, PN 10, rispondenti alle prescrizioni della Circolare n. 102 del 02/12/78 del Ministero della Sanità, forniti in rotoli per diametri esterni fino al 32 mm ed in barre per diametri esterni maggiori, posate sottotraccia con giunzioni meccaniche a compressione. Il costo del tubo a metro lineare comprende la fornitura e posa in opera fino ad una quota di m 3,0 rispetto al piano di appoggio, i pezzi speciali, il materiale per giunzioni, le opere murarie di apertura tracce su laterizi forati e murature leggere ed il fissaggio delle tubazioni all'interno delle tracce con esclusione della formazione di tracce su solette, muri in c.a. o in pietra, della chiusura tracce, dell'intonaco, della tinteggiatura e dell'esecuzione di staffaggi. Diametro esterno x spessore: D x s (mm). D x s = 40 x 4,0.					
	SOMMANO m	90,00	33,98	3'058,20	891,00	29,135
39 13.15.0275.0 08	TUBAZIONI MULTISTRATO CONTEGGIATE A METRO LINEARE, PER LINEE ESCLUSE QUELLE ALL'INTERNO DI LOCALI TECNICI E BAGNI. D x s = 50 x 4,5. TUBAZIONI MULTISTRATO CONTEGGIATE A METRO LINEARE, PER LINEE ESCLUSE QUELLE ALL'INTERNO DI LOCALI TECNICI E BAGNI. Tubazioni in multistrato composito (alluminio + PE per complessivi 5 strati con barriera all'ossigeno) conteggiate a metro lineare, per linee escluse quelle all'interno di locali tecnici o bagni, idonee per distribuzione di acqua sanitaria calda e fredda ed acqua di riscaldamento/raffrescamento con temperatura massima di 95°C, PN 10, rispondenti alle prescrizioni della Circolare n. 102 del 02/12/78 del Ministero della Sanità, forniti in rotoli per diametri esterni fino al 32 mm ed in barre per diametri esterni maggiori, posate sottotraccia con giunzioni meccaniche a compressione. Il costo del tubo a metro lineare comprende la fornitura e posa in opera fino ad una quota di m 3,0 rispetto al piano di appoggio, i pezzi speciali, il materiale per giunzioni, le opere murarie di apertura tracce su laterizi forati e murature leggere ed il fissaggio delle tubazioni all'interno delle tracce con esclusione della formazione di tracce su solette, muri in c.a. o in pietra, della chiusura tracce, dell'intonaco, della tinteggiatura e dell'esecuzione di staffaggi. Diametro esterno x spessore: D x s (mm). D x s = 50 x 4,5.					
	SOMMANO m	109,00	44,14	4'811,26	1'406,10	29,225
40 13.16.0070.0 15	ISOLANTE PER TUBAZIONI IN GUAINA O LASTRE DI ELASTOMERO ESTRUSO, PER FLUIDI CALDI E REFRIGERATI DA 40° A +105° C, SPESSORE 100% CONFORME ALLA VIGENTE NORMATIVA. Costo per mq di superficie esterna con s = 64. ISOLANTE PER TUBAZIONI IN GUAINA O LASTRE DI ELASTOMERO ESTRUSO, PER FLUIDI CALDI E REFRIGERATI DA 40° A +105° C, SPESSORE 100% CONFORME ALLA VIGENTE NORMATIVA. Isolante per tubazioni, valvole ed accessori costituito da guaina flessibile o lastra in elastomero sintetico estruso a cellule chiuse, coefficiente di conducibilità termica a 40° non superiore a 0,042 W/mc, classe 1 di reazione al fuoco, campo di impiego da ° a +105° C, fattore di resistenza alla diffusione del vapore > 1600, spessori conformi alle vigenti norme di contenimento dei consumi energetici (100% dello spessore per tubazioni correnti all'esterno o in locali non riscaldati), compreso l'eventuale collante, gli sfridi ed il nastro adesivo. L'isolamento delle tubazioni è conteggiato a metro lineare oppure a metro quadro di superficie esterna. L'isolamento di valvole, curve, pezzi speciali ed accessori rivestiti con lastra è conteggiato con il doppio della superficie esterna. Spessore dell'isolante: s (mm). Diametro esterno del tubo da isolare: D (mm). Costo per mq di superficie esterna con s = 64.					
	SOMMANO mq	50,00	95,48	4'774,00	480,00	10,054
41 13.16.0180.0 02	RIVESTIMENTO SUPERFICIALE PER ISOLAMENTI DI TUBAZIONI, VALVOLE ED ACCESSORI. Rivestimento in alluminio liscio spessore mm 0,6/0,8. RIVESTIMENTO SUPERFICIALE PER ISOLAMENTI DI TUBAZIONI, VALVOLE ED ACCESSORI. Rivestimento superficiale per ricopertura dell'isolamento di tubazioni, valvole ed accessori, realizzato con foglio di PVC rigido con temperature d'impiego da 25° C a +60° C e classe 1 di reazione al fuoco, oppure foglio di alluminio liscio con spessori da mm 0,6 a mm 0,8 e con temperature d'impiego da 196°C a +250° C e classe 0 di reazione al fuoco. E' esclusa la fornitura e posa in opera dell'isolante termico. Il rivestimento è conteggiato per metro quadro di superficie esterna. Il rivestimento di curve, valvole, pezzi speciali ed accessori è conteggiato con il doppio della superficie esterna. Rivestimento in alluminio liscio spessore mm 0,6/0,8.					
	SOMMANO mq	11,00	83,08	913,88	244,20	26,721
42	COLLETTORE DOPPIO DI DISTRIBUZIONE PER IMPIANTI A PAVIMENTO RADIANTE. A = 1"					
	A R I P O R T A R E			484'522,93	116'734,69	

Num.Ord. TARIFFA	INDICAZIONE DEI LAVORI E DELLE SOMMINISTRAZIONI	Quantità	I M P O R T I		COSTO Manodopera	incid. %
			unitario	TOTALE		
	R I P O R T O			484'522,93	116'734,69	
13.17.0130.0 05	D = 3/4" 6 + 6. COLLETTORE DOPPIO DI DISTRIBUZIONE PER IMPIANTI A PAVIMENTO RADIANTE. Collettore doppio di distribuzione per impianti di riscaldamento a pavimento radiante, composto da collettore di andata con valvola a sfera, collettore di ritorno con valvola a sfera, valvole di taratura su andata e ritorno di ciascuna derivazione, zanche di fissaggio a muro, 2 valvole automatiche di sfogo aria, 2 rubinetti di scarico, raccordi per tubi di rame o polietilene. Attacchi principali: A (1", 1/4"). Derivazioni laterali: D (3/4"). A = 1" D = 3/4" 6 + 6.  SOMMANO cad	1,00	436,80	436,80	82,00	18,773
43 13.17.0130.0 06	COLLETTORE DOPPIO DI DISTRIBUZIONE PER IMPIANTI A PAVIMENTO RADIANTE. A = 1" D = 3/4" 7 + 7. COLLETTORE DOPPIO DI DISTRIBUZIONE PER IMPIANTI A PAVIMENTO RADIANTE. Collettore doppio di distribuzione per impianti di riscaldamento a pavimento radiante, composto da collettore di andata con valvola a sfera, collettore di ritorno con valvola a sfera, valvole di taratura su andata e ritorno di ciascuna derivazione, zanche di fissaggio a muro, 2 valvole automatiche di sfogo aria, 2 rubinetti di scarico, raccordi per tubi di rame o polietilene. Attacchi principali: A (1", 1/4"). Derivazioni laterali: D (3/4"). A = 1" D = 3/4" 7 + 7.  SOMMANO cad	1,00	480,00	480,00	90,00	18,750
44 13.17.0130.0 08	COLLETTORE DOPPIO DI DISTRIBUZIONE PER IMPIANTI A PAVIMENTO RADIANTE. A = 1" D = 3/4" 9 + 9. COLLETTORE DOPPIO DI DISTRIBUZIONE PER IMPIANTI A PAVIMENTO RADIANTE. Collettore doppio di distribuzione per impianti di riscaldamento a pavimento radiante, composto da collettore di andata con valvola a sfera, collettore di ritorno con valvola a sfera, valvole di taratura su andata e ritorno di ciascuna derivazione, zanche di fissaggio a muro, 2 valvole automatiche di sfogo aria, 2 rubinetti di scarico, raccordi per tubi di rame o polietilene. Attacchi principali: A (1", 1/4"). Derivazioni laterali: D (3/4"). A = 1" D = 3/4" 9 + 9.  SOMMANO cad	1,00	585,60	585,60	110,00	18,784
45 13.17.0130.0 09	COLLETTORE DOPPIO DI DISTRIBUZIONE PER IMPIANTI A PAVIMENTO RADIANTE. A = 1" D = 3/4" 10 + 10. COLLETTORE DOPPIO DI DISTRIBUZIONE PER IMPIANTI A PAVIMENTO RADIANTE. Collettore doppio di distribuzione per impianti di riscaldamento a pavimento radiante, composto da collettore di andata con valvola a sfera, collettore di ritorno con valvola a sfera, valvole di taratura su andata e ritorno di ciascuna derivazione, zanche di fissaggio a muro, 2 valvole automatiche di sfogo aria, 2 rubinetti di scarico, raccordi per tubi di rame o polietilene. Attacchi principali: A (1", 1/4"). Derivazioni laterali: D (3/4"). A = 1" D = 3/4" 10 + 10.  SOMMANO cad	1,00	636,00	636,00	119,00	18,711
46 13.17.0131.0 01	COLLETTORI DI DISTRIBUZIONE PER IMPIANTI IDRICOSANITARI. D = 4 + 3. COLLETTORI DI DISTRIBUZIONE PER IMPIANTI IDRICOSANITARI. Collettore di distribuzione per impianti idricosanitari costituito da cassetta da installare a filo muro completa di coperchio, coppia di collettori per acqua fredda e calda, raccordi per tubi in arrivo con valvola di intercettazione su acqua fredda e acqua calda, raccordi per tubi in partenza con valvola di intercettazione su ogni circuito. Sono comprese le opere murarie di apertura tracce su laterizi forati e murature leggere e di fissaggio della cassetta con esclusione di tracce su solette, muri in C.A. o in pietra. Attacchi principali: A (3/4"). Derivazioni laterali: D 1/2). A = 3/4" D = 4 + 3.  SOMMANO cad	3,00	268,80	806,40	150,00	18,601
47 13.17.0131.0 02	COLLETTORI DI DISTRIBUZIONE PER IMPIANTI IDRICOSANITARI. D = 5 + 4. COLLETTORI DI DISTRIBUZIONE PER IMPIANTI IDRICOSANITARI. Collettore di distribuzione per impianti idricosanitari costituito da cassetta da installare a filo muro completa di coperchio, coppia di collettori per acqua fredda e calda, raccordi per tubi in arrivo con valvola di intercettazione su acqua fredda e acqua calda, raccordi per tubi in partenza con valvola di intercettazione su ogni circuito. Sono comprese le opere murarie di apertura tracce su laterizi forati e murature leggere e di fissaggio della cassetta con esclusione di tracce su solette, muri in C.A. o in pietra. Attacchi principali: A (3/4"). Derivazioni laterali: D 1/2). A = 3/4" D = 5 + 4.  SOMMANO cad	18,00	296,40	5'335,20	990,00	18,556
48	ACCESSORI DA ABBINARE A COLLETTORE PER PAVIMENTO RADIANTE. Comando					
	A R I P O R T A R E			492'802,93	118'275,69	

Num.Ord. TARIFFA	INDICAZIONE DEI LAVORI E DELLE SOMMINISTRAZIONI	Quantità	I M P O R T I		COSTO Manodopera	incid. %
			unitario	TOTALE		
	R I P O R T O			492'802,93	118'275,69	
13.17.0132.0 07	elettrotermico a 230 o 24V per singolo circuito del pannello radiante dotato di comando AUT/MAN ACCESSORI DA ABBINARE A COLLETTORE PER PAVIMENTO RADIANTE. Accessori da abbinare a collettore per pavimento radiante costituiti da elettropompa di circolazione con valvola miscelatrice a 3 vie, sistema di regolazione che può essere termostatico a punto fisso, modulante con sonda ambiente oppure climatico con sonda esterna e sonda ambiente, modulo aggiuntivo di regolazione per raffrescamento con controllo dell'umidità, kit collettore ad alta temperatura per alimentare alcuni radiatori, il tutto corredato di staffe di fissaggio, valvole di intercettazione, collegamenti elettrici con esclusione dell'alimentazione elettrica dei collegamenti sonde esterne ed ambiente. Comando elettrotermico a 230 o 24V per singolo circuito del pannello radiante dotato di comando AUT/MAN e microausiliario. SOMMANO cad	142,00	80,40	11'416,80	2'144,20	18,781
49 13.17.0150.0 09	CASSETTA CON SPORTELLO PER ALLOGGIAMENTO COLLETTORE PER MONTAGGIO AD INCASSO NEL MURO. H x L x P = 450 x 800 x 140. CASSETTA CON SPORTELLO PER ALLOGGIAMENTO COLLETTORE PER MONTAGGIO AD INCASSO NEL MURO. Cassetta di alloggiamento collettore in lamiera di acciaio, per montaggio ad incasso nel muro completa di coperchio. Sono comprese le opere murarie di apertura tracce su laterizi forati e murature leggere e di fissaggio della cassetta con esclusione di tracce su solette, muri in C.A. o in pietra. Dimensioni Altezza x Larghezza x Profondità: H x L x P (mm). H x L x P = 450 x 800 x 140. SOMMANO cad	3,00	211,20	633,60	119,10	18,797
50 13.17.0150.0 10	CASSETTA CON SPORTELLO PER ALLOGGIAMENTO COLLETTORE PER MONTAGGIO AD INCASSO NEL MURO. H x L x P = 450 x 1000 x 140. CASSETTA CON SPORTELLO PER ALLOGGIAMENTO COLLETTORE PER MONTAGGIO AD INCASSO NEL MURO. Cassetta di alloggiamento collettore in lamiera di acciaio, per montaggio ad incasso nel muro completa di coperchio. Sono comprese le opere murarie di apertura tracce su laterizi forati e murature leggere e di fissaggio della cassetta con esclusione di tracce su solette, muri in C.A. o in pietra. Dimensioni Altezza x Larghezza x Profondità: H x L x P (mm). H x L x P = 450 x 1000 x 140. SOMMANO cad	10,00	235,20	2'352,00	440,00	18,707
51 13.17.0150.0 11	CASSETTA CON SPORTELLO PER ALLOGGIAMENTO COLLETTORE PER MONTAGGIO AD INCASSO NEL MURO. H x L x P = 450 x 1200 x 140. CASSETTA CON SPORTELLO PER ALLOGGIAMENTO COLLETTORE PER MONTAGGIO AD INCASSO NEL MURO. Cassetta di alloggiamento collettore in lamiera di acciaio, per montaggio ad incasso nel muro completa di coperchio. Sono comprese le opere murarie di apertura tracce su laterizi forati e murature leggere e di fissaggio della cassetta con esclusione di tracce su solette, muri in C.A. o in pietra. Dimensioni Altezza x Larghezza x Profondità: H x L x P (mm). H x L x P = 450 x 1200 x 140. SOMMANO cad	3,00	319,20	957,60	180,00	18,797
52 13.17.0200.0 05	MISCELATORE TERMOSTATICO REGOLABILE PER MEDI E GRANDI IMPIANTI DI ACQUA CALDA SANITARIA. Diametro nominale 40 (1"1/2). MISCELATORE TERMOSTATICO REGOLABILE PER MEDI E GRANDI IMPIANTI DI ACQUA CALDA SANITARIA. Valvola miscelatrice termostatica per acqua sanitaria, corpo in bronzo, temperatura in uscita regolabile da 36° C a 53° C, predisposta per l'inserimento della tubazione di ricircolo, attacchi filettati fino al DN 50, flangiati per diametri superiori, completa di controflange, bulloni e guarnizioni. Diametro nominale 40 (1"1/2). SOMMANO cad	1,00	1'447,20	1'447,20	271,00	18,726
53 13.18.0100	RUBINETTO DI SCARICO PER IMPIANTI COSTITUITO DA VALVOLA A SFERA, PASSAGGIO NORMALE, PN 20. RUBINETTO DI SCARICO PER IMPIANTI COSTITUITO DA VALVOLA A SFERA, PASSAGGIO NORMALE, PN 20. Rubinetto di scarico per impianti costituito da valvola a sfera, passaggio normale, PN Rubinetto di scarico per impianti costituito da valvola a sfera, passaggio normale, attacco filettato, corpo e sfera in ottone con guarnizione in PTFE, maschio per azionamento con utensile, completo di portagomma, tappo e catenella, idoneo per liquidi e gas da -10° C a + 130° C. DN 15 (1/2"), PN = 20. SOMMANO cad	13,00	20,16	262,08	4,42	1,687
54 13.18.0370.0	RUBINETTO A GALLEGGIANTE IDONEO PER RIEMPIMENTO DI SERBATOI PER ACQUA E FLUIDI IN GENERE, PN 6. Diametro nominale 32 (1"1/4).					
	A R I P O R T A R E			509'872,21	121'434,41	

Num.Ord. TARIFFA	INDICAZIONE DEI LAVORI E DELLE SOMMINISTRAZIONI	Quantità	I M P O R T I		COSTO Manodopera	incid. %
			unitario	TOTALE		
	R I P O R T O			509'872,21	121'434,41	
05	RUBINETTO A GALLEGGIANTE IDONEO PER RIEMPIMENTO DI SERBATOI PER ACQUA E FLUIDI IN GENERE, PN 6. Rubinetto a galleggiante per riempimento di serbatoi, corpo in ottone, tenuta in gomma, galleggiante in rame, pressione max di esercizio 6,0 bar. Diametro nominale 32 (1"1/4). SOMMANO cad	1,00	59,76	59,76	0,99	1,657
55 13.19.0170.0 01	REGOLATORE DI LIVELLO ON-OFF A CONDUCIBILITÀ PER FLUIDI FINO A 80°C. Regolatore con 3 sonde a pressione atmosferica. REGOLATORE DI LIVELLO ON-OFF A CONDUCIBILITÀ PER FLUIDI FINO A 80°C. Regolatore di livello ON-OFF per fluidi con temperatura max di 80° C, costituito da regolatore elettronico a conducibilità e n.3 sonde, uscita con deviatore unipolare 5 A a 250 V. Sono esclusi i collegamenti elettrici. Regolatore con 3 sonde a pressione atmosferica. SOMMANO cad	1,00	806,40	806,40	86,00	10,665
56 13.20.0130.0 01	CONTATORE DI METRI CUBI PER ACQUA FREDDA, TIPO A TURBINA, LETTURA DIRETTA. Diametro nominale 15 (1/2") Q = 3 PN 16. CONTATORE DI METRI CUBI PER ACQUA FREDDA, TIPO A TURBINA, LETTURA DIRETTA. Contatore di metri cubi per acqua fredda fino a 45° C, tipo a turbina con quadrante bagnato e lettura diretta, attacchi filettati, completo di raccordi a tre pezzi. Portata massima: Q (mc/h). Diametro nominale 15 (1/2") Q = 3 PN 16. SOMMANO cad	1,00	40,44	40,44	10,80	26,706
57 13.21.0010	COLLEGAMENTO ELETTRICO DI REGOLAZIONE PER IMPIANTI TECNOLOGICI, ESEGUITO SOTTOTRACCIA. COLLEGAMENTO ELETTRICO DI REGOLAZIONE PER IMPIANTI TECNOLOGICI, ESEGUITO SOTTOTRACCIA. Collegamento elettrico di regolazione di impianti tecnologici, eseguito sottotraccia, per alimentare dal quadro elettrico di centrale o di zona, una apparecchiatura di regolazione (termostato, umidostato, flussostato, sonda di temperatura, pressostato, valvola di zona, servomotore, ecc.) all'interno del locale della centrale o, comunque, entro una distanza max di m 20 dal quadro elettrico, comprendente gli oneri per la fornitura e posa in opera delle canalizzazioni in PVC autoestinguente sottotraccia, dei conduttori conformi al Regolamento Europeo UE 305/11 di idonea sezione, mai inferiore a 1,5 mmq sia di fase che di protezione, delle scatole di derivazione atte a garantire il grado di protezione richiesto per l'ambiente ed i morsetti del tipo a mantello o similare. Il tutto posto in opera a perfetta regola d'arte, perfettamente funzionante compreso l'onere per l'allaccio elettrico all'apparecchiatura, le opere murarie di apertura e chiusura tracce su laterizi forati e murature leggere e l'intonaco con esclusione di tracce su solette, muri in c.a. o in pietra e della tinteggiatura. Per ogni collegamento. SOMMANO cad	102,00	120,00	12'240,00	856,80	7,000
58 13.21.0020	COLLEGAMENTO ELETTRICO DI REGOLAZIONE PER IMPIANTI TECNOLOGICI, ESEGUITO IN VISTA CON TUBAZIONI IN PVC. COLLEGAMENTO ELETTRICO DI REGOLAZIONE PER IMPIANTI TECNOLOGICI, ESEGUITO IN VISTA CON TUBAZIONI IN PVC. Collegamento elettrico di regolazione di impianti tecnologici, eseguito in vista con tubazioni in PVC per alimentare dal quadro elettrico di centrale o di zona, una apparecchiatura di regolazione (termostato, umidostato, flussostato, sonda di temperatura, pressostato, valvola di zona, servomotore, ecc.) all'interno del locale della centrale o, comunque, entro una distanza max di m 20 dal quadro elettrico, comprendente gli oneri per la fornitura e posa in opera delle canalizzazioni, delle scatole di derivazione in PVC autoestinguenti, atte a garantire il grado di protezione prescritto per l'ambiente (min. IP 44) sia con l'uso di filettature che di raccordi, dei conduttori conformi al Regolamento Europeo UE 305/11 di idonea sezione, mai inferiore a 1,5 mmq sia di fase che di protezione, dei morsetti del tipo a mantello o similare. Il tutto posto in opera a perfetta regola d'arte, perfettamente funzionante compreso l'onere per l'allaccio elettrico all'apparecchiatura, le opere murarie di apertura e chiusura tracce su laterizi forati e murature leggere e l'intonaco con esclusione di tracce su solette, muri in c.a. o in pietra e della tinteggiatura. Per ogni collegamento. SOMMANO cad	21,00	115,20	2'419,20	170,10	7,031
59 13.21.0060.0 01	COLLEGAMENTO ELETTRICO DI POTENZA DI APPARECCHIATURE TECNOLOGICHE, ESEGUITO IN VISTA CON TUBI IN PVC. Per ogni collegamento monofase max 16 A. COLLEGAMENTO ELETTRICO DI POTENZA DI APPARECCHIATURE TECNOLOGICHE, ESEGUITO IN VISTA CON TUBI IN PVC. Collegamento elettrico di potenza di apparecchiature tecnologiche, eseguito in vista con tubazioni in PVC per alimentare dal					
	A R I P O R T A R E			525'438,01	122'559,10	

Num.Ord. TARIFFA	INDICAZIONE DEI LAVORI E DELLE SOMMINISTRAZIONI	Quantità	I M P O R T I		COSTO Manodopera	incid. %
			unitario	TOTALE		
	R I P O R T O			525'438,01	122'559,10	
60 13.21.0091.0 01	<p>quadro elettrico di centrale o di zona, una apparecchiatura di potenza (bruciatore, elettropompa, compressore, aeroterma, unità termoventilante, aspiratore, ventilconvettore, ecc.) all'interno del locale della centrale o, comunque, entro una distanza max di m 20 dal quadro elettrico, comprendente gli oneri per la fornitura e posa in opera delle canalizzazioni in PVC autoestinguenti filettabili o raccordabili, dei conduttori conformi al Regolamento Europeo UE 305/11 di idonea sezione, mai inferiore a mmq 1,5 sia di fase che di protezione, delle scatole di derivazione in PVC atte a garantire il grado di protezione richiesto per l'ambiente (min. IP 44), dei morsetti del tipo a mantello o similare. Il tutto posto in opera a perfetta regola d'arte, perfettamente funzionante compreso l'onere per l'allaccio elettrico all'apparecchiatura, le opere murarie di apertura e chiusura tracce su laterizi forati e murature leggere e l'intonaco con esclusione di tracce su solette, muri in c.a. o in pietra e della tinteggiatura. Per ogni collegamento monofase max 16 A.</p> <p>SOMMANO cad</p>	23,00	115,20	2'649,60	186,30	7,031
61 13.23.0070.0 01	<p>COLLEGAMENTO ELETTRICO DA QUADRO PER ALIMENTARE APPARECCHIATURA TECNOLOGICA DI ELEVATA POTENZA. Collegamento trifase fino a 100 A.</p> <p>COLLEGAMENTO ELETTRICO DA QUADRO PER ALIMENTARE APPARECCHIATURA TECNOLOGICA DI ELEVATA POTENZA. Collegamento elettrico di potenza per alimentare da un quadro delle apparecchiature tecnologiche di elevata potenza, eseguito con cavi unipolari a doppio isolamento tipo FG7R posati su passerella, se all'interno di locali, oppure, se all'esterno, in canale di acciaio zincato con coperchio in esecuzione IP 44. Il collegamento comprende gli oneri per la fornitura e posa in opera della passerella o canale di opportune dimensioni, comprensivi di giunzioni, curve, raccordi, derivazioni, staffe di ancoraggio, prese di terra, dei conduttori di potenza e neutro di sezione adeguata al tipo di impiego, del conduttore di terra, il tutto posto in opera a perfetta regola d'arte, perfettamente funzionante compreso l'onere per l'apertura e la chiusura delle tracce in laterizi forati e murature leggere, l'intonaco e quanto altro occorre per dare il lavoro finito. Sono esclusi: le tracce in solette e muri in c.a. o muri in pietra e la tinteggiatura. Il collegamento è valutato a metro lineare in funzione del massimo amperaggio collegabile. I pezzi speciali del canale, costituiti da derivazioni e curve piane o in salita di qualunque grado, sono considerati come un metro lineare in più rispetto alla misura lineare effettuata lungo la mezzera del canale. Collegamento trifase fino a 100 A.</p> <p>SOMMANO m</p>	1,00	86,40	86,40	6,00	6,944
62 13.23.0140.0 01	<p>ACCESSORI PER VENTILATORI PER MONTAGGIO DIRETTO SU CANALI CIRCOLARI. Regolatore a 5 velocità fino a 240 W.</p> <p>ACCESSORI PER VENTILATORI PER MONTAGGIO DIRETTO SU CANALI CIRCOLARI. Accessori per ventilatori centrifughi per montaggio diretto su canali circolari. Sono esclusi i collegamenti elettrici. Regolatore a 5 velocità fino a 240 W.</p> <p>SOMMANO cad</p>	9,00	258,00	2'322,00	99,90	4,302
63 13.24.0060	<p>SILENZIATORE A SEZIONE RETTANGOLARE, LUNGHEZZA DA MM Sezione lorda fino a 45 dmq (700 x 300).</p> <p>SILENZIATORE A SEZIONE RETTANGOLARE, LUNGHEZZA DA MM Silenziatore rettilineo a setti fonoassorbenti di lunghezza complessiva pari a mm 1000, idoneo per ridurre il livello di rumore negli impianti di trasporto dell'aria, costituito da carcassa in lamiera zincata con flange di collegamento, setti fonoassorbenti in lana minerale ignifuga, larghezza setti mm 200, larghezza passaggi aria mm 150, larghezze disponibili della carcassa mm 350, mm 700, mm 1050, mm 1400, mm 1750, mm 2100, altezze disponibili della carcassa mm 300, mm 600, mm 900, mm 1200, mm 1500, mm 1800, mm 2100, valutato per dmq della sezione lorda della carcassa (i valori fra parentesi indicano le dimensioni di riferimento in mm). Sezione lorda fino a 45 dmq (700 x 300).</p> <p>SOMMANO dmq</p>	57,00	17,16	978,12	72,96	7,459
64 13.24.0291.0 01	<p>GIUNTO ANTIVIBRANTE PER CANALIZZAZIONI DI DISTRIBUZIONE ARIA.</p> <p>GIUNTO ANTIVIBRANTE PER CANALIZZAZIONI DI DISTRIBUZIONE ARIA. Giunto antivibrante per canalizzazioni di aria realizzato con 2 flange fra cui è interposto un tessuto flessibile ed impermeabile all'aria con classe di reazione 1 al fuoco. Il giunto è conteggiato per metro lineare del perimetro.</p> <p>SOMMANO m</p>	33,20	47,58	1'579,66	140,10	8,869
	A R I P O R T A R E			533'053,79	123'064,36	

Num.Ord. TARIFFA	INDICAZIONE DEI LAVORI E DELLE SOMMINISTRAZIONI	Quantità	I M P O R T I		COSTO Manodopera	incid. %
			unitario	TOTALE		
	R I P O R T O			533'053,79	123'064,36	
	RACCORDO ED EQUALIZZATORE. Diffusore a getto elicoidale in esecuzione quadrata costituito da piastra frontale colore bianco RAL 9010 con guarnizione a tenuta lungo il perimetro, fissaggio con viti, alette deflettrici in plastica, di colore nero, girevoli, disposte in cerchio, completo di camera di raccordo in lamiera di acciaio zincato con equalizzatore, attacco laterale con serranda regolabile. Grandezza 300. Portata indicativa di confort 250 mc/h. SOMMANO cad	17,00	204,60	3'478,20	341,70	9,824
65 13.24.0291.0 02	DIFFUSORE A GETTO ELICOIDALE IN ESECUZIONE QUADRATA CON CAMERA DI RACCORDO ED EQUALIZZATORE. Grandezza 400. Portata indicativa di confort 400 mc/h. DIFFUSORE A GETTO ELICOIDALE IN ESECUZIONE QUADRATA CON CAMERA DI RACCORDO ED EQUALIZZATORE. Diffusore a getto elicoidale in esecuzione quadrata costituito da piastra frontale colore bianco RAL 9010 con guarnizione a tenuta lungo il perimetro, fissaggio con viti, alette deflettrici in plastica, di colore nero, girevoli, disposte in cerchio, completo di camera di raccordo in lamiera di acciaio zincato con equalizzatore, attacco laterale con serranda regolabile. Grandezza 400. Portata indicativa di confort 400 mc/h. SOMMANO cad	16,00	212,30	3'396,80	334,40	9,845
66 13.24.0296.0 01	DIFFUSORE A DISTRIBUZIONE RIPARTITA IN LAMIERA DI ACCIAIO FORELLINATA. D = 160 Q = 250. DIFFUSORE A DISTRIBUZIONE RIPARTITA IN LAMIERA DI ACCIAIO FORELLINATA. Diffusore a distribuzione ripartita in lamiera di acciaio forellinata, di colore bianco, RAL 9010, completo di sezione di raccordo in acciaio zincato non coibentato, indicato sia per la immissione che la ripresa. E' esclusa la serranda di regolazione da installare sul condotto di alimentazione. Diametro del collo: D (mm). Portata indicativa di confort: Q (mc/h). D = 160 Q = 250. SOMMANO cad	1,00	136,40	136,40	13,50	9,897
67 13.24.0296.0 02	DIFFUSORE A DISTRIBUZIONE RIPARTITA IN LAMIERA DI ACCIAIO FORELLINATA. D = 200 Q = 350. DIFFUSORE A DISTRIBUZIONE RIPARTITA IN LAMIERA DI ACCIAIO FORELLINATA. Diffusore a distribuzione ripartita in lamiera di acciaio forellinata, di colore bianco, RAL 9010, completo di sezione di raccordo in acciaio zincato non coibentato, indicato sia per la immissione che la ripresa. E' esclusa la serranda di regolazione da installare sul condotto di alimentazione. Diametro del collo: D (mm). Portata indicativa di confort: Q (mc/h). D = 200 Q = 350. SOMMANO cad	8,00	161,70	1'293,60	128,00	9,895
68 13.24.0296.0 03	DIFFUSORE A DISTRIBUZIONE RIPARTITA IN LAMIERA DI ACCIAIO FORELLINATA. D = 250 Q = 600. DIFFUSORE A DISTRIBUZIONE RIPARTITA IN LAMIERA DI ACCIAIO FORELLINATA. Diffusore a distribuzione ripartita in lamiera di acciaio forellinata, di colore bianco, RAL 9010, completo di sezione di raccordo in acciaio zincato non coibentato, indicato sia per la immissione che la ripresa. E' esclusa la serranda di regolazione da installare sul condotto di alimentazione. Diametro del collo: D (mm). Portata indicativa di confort: Q (mc/h). D = 250 Q = 600. SOMMANO cad	8,00	202,40	1'619,20	160,00	9,881
69 13.24.0297.0 01	ACCESSORI PER DIFFUSORI AD ALTA INDUZIONE AD EFFETTO ELICOIDALE. D = 160. ACCESSORI PER DIFFUSORI AD ALTA INDUZIONE AD EFFETTO ELICOIDALE. Accessorio per diffusori ad alta induzione ad effetto elicoidale costituito da serranda di regolazione a settori multipli in acciaio, a movimento contrapposto per installazione sul condotto di alimentazione o sul diffusore. Diametro diffusore: D (mm). D = 160. SOMMANO cad	17,00	54,45	925,65	91,80	9,917
70 13.24.0297.0 02	ACCESSORI PER DIFFUSORI AD ALTA INDUZIONE AD EFFETTO ELICOIDALE. D = 200. ACCESSORI PER DIFFUSORI AD ALTA INDUZIONE AD EFFETTO ELICOIDALE. Accessorio per diffusori ad alta induzione ad effetto elicoidale costituito da serranda di regolazione a settori multipli in acciaio, a movimento contrapposto per installazione sul condotto di alimentazione o sul diffusore. Diametro diffusore: D (mm). D = 200. SOMMANO cad	8,00	66,00	528,00	52,00	9,848
71 13.24.0298.0 01	PLENUM DI RACCORDO FRA CONDOTTO DI ALIMENTAZIONE E TERMINALE. L = 400 H = 250. PLENUM DI RACCORDO FRA CONDOTTO DI ALIMENTAZIONE E TERMINALE. Accessorio					
	A R I P O R T A R E			544'431,64	124'185,76	



Num.Ord. TARIFFA	INDICAZIONE DEI LAVORI E DELLE SOMMINISTRAZIONI	Quantità	I M P O R T I		COSTO Manodopera	incid. %
			unitario	TOTALE		
	R I P O R T O			544'431,64	124'185,76	
72 13.24.0298.0 03	per terminali aeraulici di vario tipo costituito da plenum di raccordo fra condotto di alimentazione e terminale, in acciaio zincato di forma prismatica, coibentato esternamente, con attacco circolare posteriore o laterale. Larghezza e lunghezza massima: L (mm). Altezza massima: H (mm). L = 400 H = 250. SOMMANO cad	7,00	102,30	716,10	70,70	9,873
73 13.24.0424.0 05	PLENUM DI RACCORDO FRA CONDOTTO DI ALIMENTAZIONE E TERMINALE. L = 800 H = 250. PLENUM DI RACCORDO FRA CONDOTTO DI ALIMENTAZIONE E TERMINALE. Accessorio per terminali aeraulici di vario tipo costituito da plenum di raccordo fra condotto di alimentazione e terminale, in acciaio zincato di forma prismatica, coibentato esternamente, con attacco circolare posteriore o laterale. Larghezza e lunghezza massima: L (mm). Altezza massima: H (mm). L = 800 H = 250. SOMMANO cad	2,00	149,60	299,20	29,40	9,826
74 13.24.0424.0 06	MODULO DI REGOLAZIONE A PORTATA D'ARIA COSTANTE TARABILE CON PRESSIONI A MONTE DA 50 A 250 PA. Diametro 150/160 mm. Portata d'aria tarabile da 110 a 240 mc/h. MODULO DI REGOLAZIONE A PORTATA D'ARIA COSTANTE TARABILE CON PRESSIONI A MONTE DA 50 A 250 PA. Modulo di regolazione a portata costante di aria, utilizzabile per immissione ed estrazione ed inseribile direttamente su canale circolare. Il modulo è costituito da manicotto circolare in acciaio zincato, corpo di regolazione in materiale plastico (classificato M1 come reazione al fuoco) che contiene la membrana di regolazione in silicone, giunto per la tenuta periferica "a spazzola". La portata d'aria è tarabile manualmente e rimane fissa con pressione a monte variabile da 50 a 250 Pa, diametri disponibili da 80 a 250 mm, temperature dell'aria da 10°C a +60°C. Il modulo viene scelto in base al diametro e la portata è tarabile manualmente tramite una ghiera graduata e viene mantenuta costante al variare della pressione a monte. Diametro 150/160 mm. Portata d'aria tarabile da 110 a 240 mc/h. SOMMANO cad	17,00	90,20	1'533,40	108,80	7,095
75 13.26.0170.0 01	MODULO DI REGOLAZIONE A PORTATA D'ARIA COSTANTE TARABILE CON PRESSIONI A MONTE DA 50 A 250 PA. Diametro 200 mm. Portata d'aria tarabile da 225 a 400 mc/h. MODULO DI REGOLAZIONE A PORTATA D'ARIA COSTANTE TARABILE CON PRESSIONI A MONTE DA 50 A 250 PA. Modulo di regolazione a portata costante di aria, utilizzabile per immissione ed estrazione ed inseribile direttamente su canale circolare. Il modulo è costituito da manicotto circolare in acciaio zincato, corpo di regolazione in materiale plastico (classificato M1 come reazione al fuoco) che contiene la membrana di regolazione in silicone, giunto per la tenuta periferica "a spazzola". La portata d'aria è tarabile manualmente e rimane fissa con pressione a monte variabile da 50 a 250 Pa, diametri disponibili da 80 a 250 mm, temperature dell'aria da 10°C a +60°C. Il modulo viene scelto in base al diametro e la portata è tarabile manualmente tramite una ghiera graduata e viene mantenuta costante al variare della pressione a monte. Diametro 200 mm. Portata d'aria tarabile da 225 a 400 mc/h. SOMMANO cad	16,00	106,70	1'707,20	126,40	7,404
76 13.26.0170.0	UNITÀ DI TRATTAMENTO ARIA E RECUPERO DI CALORE TERMODINAMICO PER USO RESIDENZIALE/COMMERCIALE, INSTALLAZIONE ALL'INTERNO. L'unità: H (mm). Q = 1.200 mc/h - PA = 4,3 kW - H = 430 mm UNITÀ DI TRATTAMENTO ARIA E RECUPERO DI CALORE TERMODINAMICO PER USO RESIDENZIALE/COMMERCIALE, INSTALLAZIONE ALL'INTERNO. Unità di trattamento aria a recupero di calore termodinamico per uso residenziale/commerciale ed installazione all'interno costruita su specifica ECODESIGN ErP 2018 e conforme alla norma EU 1253/2014. L'unità è costituita da contenitore in lamiera zincata isolato internamente ed idoneo per installazione orizzontale in controsoffitto, circuito frigorifero a pompa di calore con compressore ad inverter, ventilatori di immissione ed estrazione a velocità variabile, filtro aria ad alta efficienza con pressostato di allarme filtro sporco, sistema di regolazione a temperatura e portata fissa in mandata, pannello di comando a filo con display grafico. L'unità è accessoriabile con batteria di resistenze elettriche integrative, batteria idronica per acqua calda e refrigerata completa di valvola modulante a 3 vie, sistema di controllo della qualità dell'aria con modulazione della portata. Portata d'aria nominale: Q (mc/h). Potenza elettrica totale max assorbita: PA (kW). Ingombro massimo in altezza dell'unità: H (mm). Q = 1.100 mc/h - PA = 4,3 kW - H = 430 mm SOMMANO cad	3,00	14'371,20	43'113,60	546,00	1,266
	A R I P O R T A R E			591'801,14	125'067,06	

Num.Ord. TARIFFA	INDICAZIONE DEI LAVORI E DELLE SOMMINISTRAZIONI	Quantità	I M P O R T I		COSTO Manodopera	incid. %
			unitario	TOTALE		
	R I P O R T O			591'801,14	125'067,06	
02	kW - H = 430 mm UNITÀ DI TRATTAMENTO ARIA E RECUPERO DI CALORE TERMODINAMICO PER USO RESIDENZIALE/COMMERCIALE, INSTALLAZIONE ALL'INTERNO. Unità di trattamento aria a recupero di calore termodinamico per uso residenziale/commerciale ed installazione all'interno costruita su specifica ECODSIGN ErP 2018 e conforme alla norma EU 1253/2014. L'unità è costituita da contenitore in lamiera zincata isolato internamente ed idoneo per installazione orizzontale in controsoffitto, circuito frigorifero a pompa di calore con compressore ad inverter, ventilatori di immissione ed estrazione a velocità variabile, filtro aria ad alta efficienza con pressostato di allarme filtro sporco, sistema di regolazione a temperatura e portata fissa in mandata, pannello di comando a filo con display grafico. L'unità è accessoriabile con batteria di resistenze elettriche integrative, batteria idronica per acqua calda e refrigerata completa di valvola modulante a 3 vie, sistema di controllo della qualità dell'aria con modulazione della portata. Portata d'aria nominale: Q (mc/h). Potenza elettrica totale max assorbita: PA (kW). Ingombro massimo in altezza dell'unità: H (mm). Q = 1.400 mc/h - PA = 4,5 kW - H = 430 mm SOMMANO cad	1,00	14'538,00	14'538,00	182,00	1,252
77 13.26.0170.0 04	UNITÀ DI TRATTAMENTO ARIA E RECUPERO DI CALORE TERMODINAMICO PER USO RESIDENZIALE/COMMERCIALE, INSTALLAZIONE ALL'INTERNO. Unità di trattamento aria a recupero di calore termodinamico per uso residenziale/commerciale ed installazione all'interno costruita su specifica ECODSIGN ErP 2018 e conforme alla norma EU 1253/2014. L'unità è costituita da contenitore in lamiera zincata isolato internamente ed idoneo per installazione orizzontale in controsoffitto, circuito frigorifero a pompa di calore con compressore ad inverter, ventilatori di immissione ed estrazione a velocità variabile, filtro aria ad alta efficienza con pressostato di allarme filtro sporco, sistema di regolazione a temperatura e portata fissa in mandata, pannello di comando a filo con display grafico. L'unità è accessoriabile con batteria di resistenze elettriche integrative, batteria idronica per acqua calda e refrigerata completa di valvola modulante a 3 vie, sistema di controllo della qualità dell'aria con modulazione della portata. Portata d'aria nominale: Q (mc/h). Potenza elettrica totale max assorbita: PA (kW). Ingombro massimo in altezza dell'unità: H (mm). Q = 2.400 mc/h - PA = 5,3 kW - H = 530 mm SOMMANO cad	2,00	16'766,40	33'532,80	422,00	1,258
78 14.01.0030	PRESA CON RUBINETTO E PORTAGOMMA. PRESA CON RUBINETTO E PORTAGOMMA. Presa d'acqua costituita da un rubinetto cromato con estremità predisposta per attacco con portagomma, fornita e posta in opera. E' compreso quanto occorre per dare il lavoro finito e funzionante. SOMMANO cad	9,00	50,16	451,44	181,80	40,271
79 14.01.0070.0 02	PILETTA DI SCARICO. Piletta a pavimento con sifone. PILETTA DI SCARICO. Piletta di scarico posta su pavimento, con griglia in acciaio inox, imbuto regolabile in altezza, bordo piatto per raccordo all'impermeabilizzazione, diametro piletta 100 mm, diametro di scarico 63 mm. E' compresa l'assistenza muraria e quanto altro occorre per dare il lavoro finito e funzionante. Piletta a pavimento con sifone. SOMMANO cad	14,00	106,70	1'493,80	602,00	40,300
80 14.01.0080	COMPENSO PER LA FORNITURA DI ALLACCIO CONTATORE DI ACQUA. COMPENSO PER LA FORNITURA DI ALLACCIO CONTATORE DI ACQUA. Compenso per la fornitura e posa in opera di allaccio contatore acqua fino al diametro DN 50 realizzato con tubo di rame, acciaio o multistrato montato a misura della dima di installazione del contatore. Eventuali valvole di intercettazione vanno separatamente conteggiate. SOMMANO cad	1,00	67,10	67,10	26,90	40,089
81 15.02.0001	CANALIZZAZIONE PER PUNTO PRESA IN TRACCIA CANALIZZAZIONE PER PUNTO PRESA IN TRACCIA Canalizzazione per punto presa in traccia fornita in opera dal quadro di piano o di zona per distanze non superiori a 60 m misurate in linea d'aria, corrente sottotraccia o sottopavimento o all'interno di controsoffitti e di pareti in cartongesso e pavimenti ispezionabili, su tubazioni e scatole in PVC autoestinguente predisposte per la posa di conduttori elettrici sia di distribuzione dorsale, che di derivazione terminale. Sono compresi: le canalizzazioni di sezione adeguata, le scatole di derivazione, quelle terminali ed il telaio portafrutto. E' inoltre compreso quanto altro occorre per dare il lavoro finito. Sono esclusi: i conduttori e le opere murarie.					
	A R I P O R T A R E			641'884,28	126'481,76	

Num.Ord. TARIFFA	INDICAZIONE DEI LAVORI E DELLE SOMMINISTRAZIONI	Quantità	I M P O R T I		COSTO Manodopera	incid. %
			unitario	TOTALE		
	R I P O R T O			641'884,28	126'481,76	
	SOMMANO cad	102,00	14,49	1'477,98	404,94	27,398
82 15.02.0005.0 02	CANALIZZAZIONE PER PUNTO PRESA IN VISTA IN TUBAZIONE IN PVC O IN ACCIAIO In tubazione in pvc IP55 CANALIZZAZIONE PER PUNTO PRESA IN VISTA IN TUBAZIONE IN PVC O IN ACCIAIO Canallizzazione per punto presa in vista fornita in opera dal quadro di piano o di zona per distanze non superiori a 60 m misurate in linea d'aria, corrente in vista a parete o a soffitto, su tubazioni e scatole in PVC autoestinguente o in acciaio con grado di protezione IP4X o IP55, predisposte per la posa di conduttori elettrici sia di distribuzione dorsale, che di derivazione terminale diverse dai canali in pvc o in acciaio e dalle passerelle portacavi. Sono compresi: le tubazioni di sezione adeguata, le scatole di derivazione, e quelle terminali del grado di protezione indicato. E' inoltre compreso quanto altro occorre per dare l'opera finita. Sono esclusi: i conduttori; le opere murarie. In tubazione in pvc IP55					
	SOMMANO cad	3,00	23,00	69,00	11,91	17,261
83 15.02.0022.0 01	PUNTO ALLACCIO PER PRESA MONOFASE O TRIFASE SU CANALIZZAZIONE IN TRACCIA O SU TUBAZIONE IN VISTA CON CAVO IDONEO ALL'INSTALLAZIONE IN LUOGHI A LIVELLO DI RISCHIO MEDIO Per allaccio monofase con carico max 16A PUNTO ALLACCIO PER PRESA MONOFASE O TRIFASE SU CANALIZZAZIONE IN TRACCIA O SU TUBAZIONE IN VISTA CON CAVO IDONEO ALL'INSTALLAZIONE IN LUOGHI A LIVELLO DI RISCHIO MEDIO Punto allaccio per presa elettrica posato su canalizzazione in traccia o su tubazione in vista già predisposta, fornito e posto in opera dal quadro di piano o di zona per distanze non superiori a 60 m misurate in linea d'aria. Sono compresi: le scatole di derivazione, quelle terminali portafrutto, i morsetti a mantello o con caratteristiche analoghe; i conduttori idonei all'installazione in luoghi a livello di rischio medio conformi al Regolamento Europeo UE 305/11 di idonea sezione terminale minima di fase e di terra. E' inoltre compreso quanto altro occorre per dare l'opera finita. Sono escluse le canalizzazioni, gli apparati e le opere murarie compensate a parte. Per allaccio monofase con carico max 16A					
	SOMMANO cad	87,00	45,47	3'955,89	193,14	4,882
84 15.02.0022.0 02	PUNTO ALLACCIO PER PRESA MONOFASE O TRIFASE SU CANALIZZAZIONE IN TRACCIA O SU TUBAZIONE IN VISTA CON CAVO IDONEO ALL'INSTALLAZIONE IN LUOGHI A LIVELLO DI RISCHIO MEDIO Per allaccio trifase con carico max 16A PUNTO ALLACCIO PER PRESA MONOFASE O TRIFASE SU CANALIZZAZIONE IN TRACCIA O SU TUBAZIONE IN VISTA CON CAVO IDONEO ALL'INSTALLAZIONE IN LUOGHI A LIVELLO DI RISCHIO MEDIO Punto allaccio per presa elettrica posato su canalizzazione in traccia o su tubazione in vista già predisposta, fornito e posto in opera dal quadro di piano o di zona per distanze non superiori a 60 m misurate in linea d'aria. Sono compresi: le scatole di derivazione, quelle terminali portafrutto, i morsetti a mantello o con caratteristiche analoghe; i conduttori idonei all'installazione in luoghi a livello di rischio medio conformi al Regolamento Europeo UE 305/11 di idonea sezione terminale minima di fase e di terra. E' inoltre compreso quanto altro occorre per dare l'opera finita. Sono escluse le canalizzazioni, gli apparati e le opere murarie compensate a parte. Per allaccio trifase con carico max 16A					
	SOMMANO cad	9,00	59,85	538,65	19,98	3,709
85 15.02.0022.0 04	PUNTO ALLACCIO PER PRESA MONOFASE O TRIFASE SU CANALIZZAZIONE IN TRACCIA O SU TUBAZIONE IN VISTA CON CAVO IDONEO ALL'INSTALLAZIONE IN LUOGHI A LIVELLO DI RISCHIO MEDIO Per allaccio trifase con carico max 32A PUNTO ALLACCIO PER PRESA MONOFASE O TRIFASE SU CANALIZZAZIONE IN TRACCIA O SU TUBAZIONE IN VISTA CON CAVO IDONEO ALL'INSTALLAZIONE IN LUOGHI A LIVELLO DI RISCHIO MEDIO Punto allaccio per presa elettrica posato su canalizzazione in traccia o su tubazione in vista già predisposta, fornito e posto in opera dal quadro di piano o di zona per distanze non superiori a 60 m misurate in linea d'aria. Sono compresi: le scatole di derivazione, quelle terminali portafrutto, i morsetti a mantello o con caratteristiche analoghe; i conduttori idonei all'installazione in luoghi a livello di rischio medio conformi al Regolamento Europeo UE 305/11 di idonea sezione terminale minima di fase e di terra. E' inoltre compreso quanto altro occorre per dare l'opera finita. Sono escluse le canalizzazioni, gli apparati e le opere murarie compensate a parte. Per allaccio trifase con carico max 32A					
	SOMMANO cad	9,00	115,50	1'039,50	19,98	1,922
86 15.02.0041.0	PUNTO PRESA ELETTRICA DA COLLEGARE ALLA LINEA DI ALIMENTAZIONE COMPENSATA A PARTE COME ALLACCIO ELETTRICO Presa elettrica aggiuntiva sulla stessa scatola 2P+T					
	A R I P O R T A R E			648'965,30	127'131,71	

Num.Ord. TARIFFA	INDICAZIONE DEI LAVORI E DELLE SOMMINISTRAZIONI	Quantità	I M P O R T I		COSTO Manodopera	incid. %
			unitario	TOTALE		
	R I P O R T O			648'965,30	127'131,71	
02	10A o 16A o 10/16A. PUNTO PRESA ELETTRICA DA COLLEGARE ALLA LINEA DI ALIMENTAZIONE COMPENSATA A PARTE COME ALLACCIO ELETTRICO Punto presa elettrica posato su scatola portafrutto predisposta da collegare alla linea di alimentazione presente nella stessa e compensata a parte come allaccio elettrico; fornita e posta in opera compresi: i frutti, i coprifori e le placche in materiale plastico a finitura normale e fino ad un grado di protezione IP55. E' inoltre compreso quanto altro occorre per dare l'opera finita. Presa elettrica aggiuntiva sulla stessa scatola 2P+T 10A o 16A o 10/16A.  SOMMANO cad	21,00	5,04	105,84	23,31	22,024
87 15.02.0041.0 03	PUNTO PRESA ELETTRICA DA COLLEGARE ALLA LINEA DI ALIMENTAZIONE COMPENSATA A PARTE COME ALLACCIO ELETTRICO Punto presa elettrica 2P+T 10/16A + UNEL. PUNTO PRESA ELETTRICA DA COLLEGARE ALLA LINEA DI ALIMENTAZIONE COMPENSATA A PARTE COME ALLACCIO ELETTRICO Punto presa elettrica posato su scatola portafrutto predisposta da collegare alla linea di alimentazione presente nella stessa e compensata a parte come allaccio elettrico; fornita e posta in opera compresi: i frutti, i coprifori e le placche in materiale plastico a finitura normale e fino ad un grado di protezione IP55. E' inoltre compreso quanto altro occorre per dare l'opera finita. Punto presa elettrica 2P+T 10/16A + UNEL.  SOMMANO cad	71,00	13,23	939,33	131,35	13,983
88 15.02.0100.0 02	PRESA FISSA CEE CON CUSTODIA IN MATERIALE TERMOPLASTICO. Presa semplice 2P+T 16A IP67. PRESA FISSA CEE CON CUSTODIA IN MATERIALE TERMOPLASTICO. Presa fissa CEE con custodia in materiale termoplastico e grado di protezione minimo IP44 fino a IP67, del tipo semplice o con interruttore di blocco ed alimentazione diretta od interruttore di blocco e base portafusibili. Posta in opera inclusi gli accessori per il montaggio, gli eventuali fusibili, il collegamento elettrico al punto presa ed eventuali cablaggi per gruppi di apparecchi. E' compreso quanto altro occorre per dare l'opera finita. Presa semplice 2P+T 16A IP67.  SOMMANO cad	8,00	12,18	97,44	29,52	30,296
89 15.02.0100.0 12	PRESA FISSA CEE CON CUSTODIA IN MATERIALE TERMOPLASTICO. Presa semplice 3P+T 16A IP67. PRESA FISSA CEE CON CUSTODIA IN MATERIALE TERMOPLASTICO. Presa fissa CEE con custodia in materiale termoplastico e grado di protezione minimo IP44 fino a IP67, del tipo semplice o con interruttore di blocco ed alimentazione diretta od interruttore di blocco e base portafusibili. Posta in opera inclusi gli accessori per il montaggio, gli eventuali fusibili, il collegamento elettrico al punto presa ed eventuali cablaggi per gruppi di apparecchi. E' compreso quanto altro occorre per dare l'opera finita. Presa semplice 3P+T 16A IP67.  SOMMANO cad	6,00	13,76	82,56	26,64	32,267
90 15.02.0100.0 28	PRESA FISSA CEE CON CUSTODIA IN MATERIALE TERMOPLASTICO. Presa semplice 3P+N+T 32A IP67. PRESA FISSA CEE CON CUSTODIA IN MATERIALE TERMOPLASTICO. Presa fissa CEE con custodia in materiale termoplastico e grado di protezione minimo IP44 fino a IP67, del tipo semplice o con interruttore di blocco ed alimentazione diretta od interruttore di blocco e base portafusibili. Posta in opera inclusi gli accessori per il montaggio, gli eventuali fusibili, il collegamento elettrico al punto presa ed eventuali cablaggi per gruppi di apparecchi. E' compreso quanto altro occorre per dare l'opera finita. Presa semplice 3P+N+T 32A IP67.  SOMMANO cad	6,00	19,85	119,10	33,00	27,708
91 15.08.0360.0 06	PALO CONICO DIRITTO IN ACCIAIO ZINCATO SPESSORE BASE MM 3. Per altezza fuori terra mm 6000 - Hi = mm 800 - Db = mm 128 - Dt = mm 60. PALO CONICO DIRITTO IN ACCIAIO ZINCATO SPESSORE BASE MM 3. Palo conico diritto in acciaio zincato avente sezione terminale diametro mm 60 e sezione di base opportuna, da incassare nel terreno per un'altezza minima (Hi) pari a mm 500, spessore minimo nominale mm 3 (±10%), fornito e posto in opera con l'uso di piattaforma aerea omologata. Sono compresi: i fori per il passaggio delle tubazioni dei conduttori elettrici; l'asola per alloggiamento morsetti e piastrina per il collegamento a terra; la posa in opera in basamento predisposto, inclusa la sabbia di riempimento fra palo ed alloggiamento; il fissaggio con collare di cemento alla base. E' inoltre compreso quanto altro occorre per dare l'opera finita. E' escluso il basamento e la morsetti. Per altezza fuori terra mm 6000 - Hi = mm 800 - Db = mm 128 - Dt = mm 60.					
	A R I P O R T A R E			650'309,57	127'375,53	

Num.Ord. TARIFFA	INDICAZIONE DEI LAVORI E DELLE SOMMINISTRAZIONI	Quantità	I M P O R T I		COSTO Manodopera	incid. %
			unitario	TOTALE		
	R I P O R T O			650'309,57	127'375,53	
92 15.08.0370.0 02	SOMMANO cad  COMPENSO PER VERNICIATURA PALO. Per pali rastremati dritti o conici da mm 6000 a mm 11000 f.t. COMPENSO PER VERNICIATURA PALO. Compenso per verniciatura pali zincati con l'uso di piattaforma aerea omologata, compresa la preparazione del supporto e l'aggrappante. E' inoltre compreso quanto altro occorre per dare l'opera finita. Per pali rastremati dritti o conici da mm 6000 a mm 11000 f.t.	9,00	253,20	2'278,80	293,40	12,875
93 15.08.0371.0 02	SOMMANO cad  LAVORAZIONI AGGIUNTIVE ALLA BASE DEL PALO. Manicotto tubolare termorestringente da applicare alla base del palo nella zona di incastro H=450 mm. LAVORAZIONI AGGIUNTIVE ALLA BASE DEL PALO. Lavorazioni aggiuntive opzionali applicabili nella zona di incastro del palo con il terreno, con funzione di protezione dalla corrosione e/o rinforzo. E' inoltre compreso quanto altro occorre per dare l'opera finita. Manicotto tubolare termorestringente da applicare alla base del palo nella zona di incastro H=450 mm.	9,00	133,20	1'198,80	173,70	14,489
94 15.08.0392	SOMMANO cad  BASAMENTO DI SOSTEGNO PER PALI DI ILLUMINAZIONE PUBBLICA PER ALTEZZA F.T. FINO A 760 BASAMENTO DI SOSTEGNO PER PALI DI ILLUMINAZIONE PUBBLICA PER ALTEZZA F.T. FINO A 7600 mm (ZONA3). Basamento di sostegno per palo di illuminazione pubblica di dimensioni 850x 900mm di altezza min pari a 800 mm, per diametro foro palo pari a 220 mm, completo di pozzetto di dimensione interne pari a 400x400mm , realizzato in cls armato con resistenza >30,000 N/mm2, rapporto acqua/cemento <0,45, contenuto di cloruri <0,40%, assorbimento acqua <3,50%. Idoneo al montaggio di un palo in acciaio di altezza fuori terra pari a 7600 mm in zona 3; fornito in opera completo di relazione di calcolo redatta secondo le vigenti normative. E' inoltre compreso lo scavo, il ripristino del terreno, il chiusino in ghisa sferoidale e le canalizzazioni di raccordo quanto altro occorre per dare l'opera finita a perfetta regola dell'arte.	9,00	56,40	507,60	38,61	7,606
95 15.08.0400.0 06	SOMMANO cad  ARMADIO STRADALE IN VETRORESINA IN ESECUZIONE DA PARETE, DA PALO O A PAVIMENTO. Modulo (larghezza-profondità-altezza) assimilabili a mm 700x450x1400-1 vano ARMADIO STRADALE IN VETRORESINA IN ESECUZIONE DA PARETE, DA PALO O A PAVIMENTO. Armadio stradale realizzato in vetroresina stampata, con porta incernierata asportabile, provvista di serratura, struttura modulare componibile, entrate ed uscite cavi con pressacavi o passacavi, con grado di protezione min. IP44, fornito e posto in opera con telai di ancoraggio a pavimento per misure. Sono comprese le piastre di fondo e quanto altro occorre per dare l'opera finita. Escluso eventuale zoccolo o basamento in vetroresina. Modulo (larghezza-profondità-altezza) assimilabili a mm 700x450x1400-1 vano	9,00	192,15	1'729,35	284,40	16,445
96 15.08.0410	SOMMANO cad  ZOCOLO O BASAMENTO PER ARMADI IN VETRORESINA. ZOCOLO O BASAMENTO PER ARMADI IN VETRORESINA. Zoccolo o basamento per armadi realizzati in vetroresina di altezza fornito e posto in opera come supporto agli armadi. Sono compresi: gli scassi; i ripristini del terreno ed i relativi fissaggi allo stesso. E' inoltre compreso quanto altro occorre per dare l'opera finita. E' escluso l'eventuale pozzetto.	2,00	694,05	1'388,10	30,80	2,219
97 15.08.0430.0 01	SOMMANO cad  SCATOLA DI GIUNZIONE DA PALO PORTAFUSIBILI. Morsettiera in doppio isolamento 1 fusibile SCATOLA DI GIUNZIONE DA PALO PORTAFUSIBILI. Scatola di giunzione da palo portafusibili con portello realizzata con corpo, scatola base e morsettiera in materia plastica, da inserire in apposita feritoia mm 186x45 a testate semi tonde, all'interno del palo; portello in lega di alluminio apribile con chiave triangolare o mezzo similare, portafusibili e fusibili fino a 8A, morsetti di entrata/uscita cavi fino a mmq 16 e derivazione mmq 4, fornita e posta in opera. E' compreso quanto altro occorre per dare l'opera finita. Morsettiera in doppio isolamento 1 fusibile	2,00	144,90	289,80	30,80	10,628
98	SOMMANO cad  PALI DI CASTAGNO PER PALIZZATA.	9,00	27,30	245,70	69,30	28,205
	A R I P O R T A R E			657'947,72	128'296,54	

Num.Ord. TARIFFA	INDICAZIONE DEI LAVORI E DELLE SOMMINISTRAZIONI	Quantità	I M P O R T I		COSTO Manodopera	incid. %
			unitario	TOTALE		
	R I P O R T O			657'947,72	128'296,54	
17.02.0460	PALI DI CASTAGNO PER PALIZZATA. Pali di castagno in opera per la realizzazione di palizzate di sostegno del piede arginale o di consolidamento di sponde arginali, infissi nel terreno per almeno m 1,50 a mezzo di macchina operatrice con attrezzatura da battipalo, protetti in testa a mezzo di apposita cuffia o ghiera metallica durante l'infissione al fine di evitare scheggiamenti e fessurazioni. Sono compresi: l'onere della lavorazione in presenza di acqua fluente; l'eventuale sfrido a seguito di rotture o rimozione dei pali giudicati non idonei dalla D.L.. E' inoltre compreso quanto altro occorre per dare l'opera finita. Per pali di lunghezza complessiva da m 2,50 a m 3,50 e diametro medio cm 14/20.					
	SOMMANO cad	750,00	36,66	27'495,00	5'100,00	18,549
99 18.04.0190	SABBIA. SABBIA. Sabbia fine e asciutta per l'allettamento a protezione delle condotte idriche, fognali o altre canalizzazioni sotterranee, fornita e posta in opera. E' compreso quanto occorre per dare il lavoro finito. Misurata in opera.					
	SOMMANO mc	96,00	28,49	2'735,04	104,64	3,826
100 18.04.0240	NASTRO LOCALIZZATORE TUBAZIONI. NASTRO LOCALIZZATORE TUBAZIONI. Fornitura e posa in opera di nastro segnaletico in materiale plastico imputrescibile, di larghezza mm 300 400, del colore specifico del sottoservizio da segnalare con scritta indelebile indicativa del servizio, posto alla profondità di cm 15 20 dal piano di calpestio. E' inoltre compreso quanto altro occorre per dare l'opera finita.					
	SOMMANO m	540,00	0,47	253,80	37,80	14,894
101 1C.02.050.00 10.c	Scavo di sbancamento con mezzi meccanici: - con carico e trasporto agli impianti di stoccaggio, di recupero o a discarica autorizzata Scavo di sbancamento con mezzi meccanici, a qualunque profondità, di materiali di qualsiasi natura e consistenza, asciutti, bagnati, melmosi, esclusa la roccia, inclusi i trovanti rocciosi o i relitti di murature fino a 0.750 m³. Compreso lo spianamento e la configurazione del fondo anche a gradoni, la profilatura di pareti e scarpare; le sbadacchiature ove occorrenti; le opere provvisionali di segnalazione e protezione. - con carico e trasporto agli impianti di stoccaggio, di recupero o a discarica autorizzata, di materiale non reimpiegabile, esclusi eventuali oneri di smaltimento,					
	SOMMANO m³	3'368,00	18,06	60'826,08	21'386,80	35,161
102 1C.02.100.00 10.a	Scavo non armato per tubazioni e collettori, eseguito con mezzi meccanici e materiale depositato a bordo scavo: - fino alla profondità di m. 1,20 Scavo non armato per tubazioni e collettori, eseguito con mezzi meccanici e materiale depositato a bordo scavo: - profondità fino a m. 1,20					
	SOMMANO m³	102,00	6,84	697,68	335,58	48,099
103 1C.02.100.00 40.a	Scavo a sezione obbligata a pareti verticali, eseguito a macchina fino a 3.00 m di profondità: - con deposito nell'ambito del cantiere. Scavo a sezione obbligata a pareti verticali, eseguito a macchina fino a 3.00 m di profondità, di materie di qualsiasi natura e consistenza, asciutte, bagnate, melmose, esclusa la roccia ma inclusi i trovanti o i relitti di murature fino a 0.750 m³, comprese le opere provvisionali di segnalazione e protezione, le sbadacchiature leggere ove occorrenti: - con carico e deposito nell'ambito del cantiere.					
	SOMMANO m³	390,00	11,39	4'442,10	2'133,30	48,025
104 1C.02.100.00 40.b	Scavo a sezione obbligata a pareti verticali, eseguito a macchina fino a 3.00 m di profondità: - con carico e trasporto delle terre ad impianti di stoccaggio, di recupero o a discarica Scavo a sezione obbligata a pareti verticali, eseguito a macchina fino a 3.00 m di profondità, di materie di qualsiasi natura e consistenza, asciutte, bagnate, melmose, esclusa la roccia ma inclusi i trovanti o i relitti di murature fino a 0.750 m³, comprese le opere provvisionali di segnalazione e protezione, le sbadacchiature leggere ove occorrenti: - con carico e trasporto delle terre ad impianti di stoccaggio, di recupero o a discarica; esclusi oneri di smaltimento.					
	SOMMANO m³	448,00	30,78	13'789,44	5'474,56	39,701
105 1C.02.350.00 10.a	Rinterro di scavi con mezzi meccanici: - con terre depositate nell'ambito del cantiere Rinterro di scavi con mezzi meccanici con carico, trasporto e scarico al luogo d'impiego, spianamenti e costipazione a strati non superiori a 50 cm, bagnatura e ricarichi: - con terre depositate nell'ambito del cantiere					
	A R I P O R T A R E			768'186,86	162'869,22	

Num.Ord. TARIFFA	INDICAZIONE DEI LAVORI E DELLE SOMMINISTRAZIONI	Quantità	I M P O R T I		COSTO Manodopera	incid. %
			unitario	TOTALE		
	R I P O R T O			768'186,86	162'869,22	
106 1C.02.350.00 10.b	Rinterro di scavi con mezzi meccanici: - con fornitura di sabbietta 0/6 mm del tipo riciclato, per copertura tubi Rinterro di scavi con mezzi meccanici con carico, trasporto e scarico al luogo d'impiego, spianamenti e costipazione a strati non superiori a 50 cm, bagnatura e ricarichi: - con fornitura di sabbietta 0/6 mm del tipo riciclato, per copertura tubi SOMMANO m³	325,10	2,96	962,30	529,91	55,068
107 1C.04.020.00 10.a	Sottofondazioni realizzate mediante getto di calcestruzzo ... egati 32 mm, consistenza S4, classe di resistenza:- C16/20 Sottofondazioni realizzate mediante getto di calcestruzzo preconfezionato a prestazione garantita, diametro max degli aggregati 32 mm, consistenza S4, classe di resistenza:- C16/20 SOMMANO m³	117,00	21,93	2'565,81	193,05	7,524
108 1C.04.020.00 20.a	Fondazioni (plinti, travi rovesce, platee) realizzate med ... di resistenza - classe di esposizione:- C25/30 - XC1 e XC2 Fondazioni (plinti, travi rovesce, platee) realizzate mediante getto di calcestruzzo preconfezionato a prestazione garantita, con l'ausilio di gru o qualsiasi altro mezzo di movimentazione, diametro max degli aggregati 32 mm, consistenza S5, esclusi ferro e cassetri; classe di resistenza - classe di esposizione:- C25/30 - XC1 e XC2 SOMMANO m³	304,01	164,60	50'040,05	5'605,94	11,203
109 1C.04.020.00 30.a	Murature armate entro e fuori terra, realizzate mediante ... di resistenza - classe di esposizione:- C25/30 -XC1 e XC2 Murature armate entro e fuori terra, realizzate mediante getto di calcestruzzo preconfezionato a prestazione garantita, con l'ausilio di gru, pompa per calcestruzzo o qualsiasi altro mezzo di movimentazione, diametro max degli aggregati 32 mm, consistenza S5, per spessori non inferiori a 17 cm, compresa la vibratura, esclusi ferro e cassetri; classe di resistenza - classe di esposizione:- C25/30 -XC1 e XC2 SOMMANO m³	1'013,34	191,30	193'851,94	27'897,25	14,391
110 1C.04.020.00 40.c	Strutture (pilastri, travi, corree, solette, murature di ... lasse di resistenza - classe di esposizione:- C28/35 - XC3 Strutture (pilastri, travi, corree, solette, murature di vani scala e ascensori),realizzate mediante getto di calcestruzzo preconfezionato a prestazione garantita, con l'ausilio di gru, pompa per calcestruzzo o qualsiasi altro mezzo di movimentazione, diametro max degli aggregati 32 mm, consistenza S5, per spessori non inferiori a 17 cm compresa vibratura, esclusi ferro e cassetri: classe di resistenza - classe di esposizione:- C28/35 - XC3 SOMMANO m³	223,40	213,68	47'736,11	9'331,42	19,548
111 1C.04.400.00 10.a	Casseforme per getti in calcestruzzo, eseguite fino a 4,50 m dal piano d'appoggio, con impiego di pannelli di legno lamellare, comprese armature di sostegno, disarmante, manutenzione e disarmo: - per fondazioni, plinti, travi rovesce, platee Casseforme per getti in calcestruzzo, eseguite fino a 4,50 m dal piano d'appoggio, con impiego di pannelli di legno lamellare, comprese armature di sostegno, disarmante, manutenzione e disarmo: - per fondazioni, plinti, travi rovesce, platee SOMMANO m²	233,49	18,74	4'375,60	2'094,41	47,866
112 1C.04.400.00 10.b	Casseforme per getti in calcestruzzo, eseguite fino a 4,50 m dal piano d'appoggio, con impiego di pannelli di legno lamellare, comprese armature di sostegno, disarmante, manutenzione e disarmo: - per murature di cantinato ed in elevazione, di qualsiasi spessore Casseforme per getti in calcestruzzo, eseguite fino a 4,50 m dal piano d'appoggio, con impiego di pannelli di legno lamellare, comprese armature di sostegno, disarmante, manutenzione e disarmo: - per murature di cantinato ed in elevazione, di qualsiasi spessore SOMMANO m²	2'712,23	21,91	59'424,95	30'512,58	51,346
113 1C.04.450.00 10.a	Acciaio tondo in barre nervate per cemento armato, rispon ... azione, posa, sormonti, sfrido, legature; qualità: - B450C Acciaio tondo in barre nervate per cemento armato, rispondente ai Criteri Ambientali Minimi di cui al Decreto 23 giugno 2022 del Ministero della Transizione Ecologica, con caratteristiche rispondenti alla norma UNI EN 10080 e prodotto con sistemi di controllo					
	A R I P O R T A R E			1'184'158,29	250'214,10	

Num.Ord. TARIFFA	INDICAZIONE DEI LAVORI E DELLE SOMMINISTRAZIONI	Quantità	I M P O R T I		COSTO Manodopera	incid. %
			unitario	TOTALE		
	R I P O R T O			1'184'158,29	250'214,10	
114 1C.04.450.00 20	di produzione in stabilimento di cui al D.M.17/01/2018, in opera compresa lavorazione, posa, sormonti, sfrido, legature; qualità: - B450C  SOMMANO kg	109'060,24	2,12	231'207,71	65'436,16	28,302
115 1C.05.100.00 10.f	Rete di acciaio elettrosaldato, rispondente ai Criteri A ... 18, in opera compreso sormonti, tagli, sfridi, legature. Rete di acciaio elettrosaldato, rispondente ai Criteri Ambientali Minimi di cui al Decreto 23 giugno 2022 del Ministero della Transizione Ecologica, con caratteristiche rispondenti alla norma UNI EN 10080 e prodotto con sistemi di controllo di produzione in stabilimento di cui al D.M.17/01/2018, in opera compreso sormonti, tagli, sfridi, legature.  SOMMANO kg	6'781,62	2,09	14'173,57	3'119,54	22,010
116 1C.05.200.00 10.f	Solaio piano in cemento armato con blocchi in laterizio r ... rmatura. - altezza totale 29 cm (24 laterizio + 5 soletta) Solaio piano in cemento armato con blocchi in laterizio rispondenti ai Criteri Ambientali Minimi di cui al Decreto 23 giugno 2022 del Ministero della Transizione Ecologica, e travetti a traliccio con suola in laterizio. Compresi: i travetti a traliccio, i blocchi in laterizio, il calcestruzzo con resistenza C20/25 gettato in opera e vibrato per nervature, travetti di ripartizione e massetti all'incastro, la soletta superiore di spessore non inferiore a 5 cm, il cassero e l'armatura provvisoria di sostegno fino a 4,50 mt di altezza dal piano di appoggio, il relativo disarmo. Escluso il ferro tondo di armatura. - altezza totale 29 cm (24 laterizio + 5 soletta)  SOMMANO m²	1'406,73	84,38	118'699,87	21'452,64	18,073
117 1C.06.560.02 00	Solaio composto da lastre prefabbricate in c.a. armate con rete metallica elettrosaldato e tralicci di irrigidimento, alle.....massetto all'incastro, per la soletta superiore; l'armatura provvisoria di sostegno. E' escluso il ferro tondo di armatura: - altezza totale 30 cm (5 lastra +20 polistirolo + 5 soletta) Solaio composto da lastre prefabbricate in c.a. armate con rete metallica elettrosaldato e tralicci di irrigidimento, alleggerito con blocchi di polistirolo espanso. Compresa le lastre prefabbricate; i blocchi di polistirolo vergine densità non inferiore a 14 kg/m³; il calcestruzzo con C20/25 gettato in opera e vibrato per il completamento delle nervature, dei travetti rompitratta, del massetto all'incastro, per la soletta superiore; l'armatura provvisoria di sostegno. E' escluso il ferro tondo di armatura: - altezza totale 30 cm (5 lastra +20 polistirolo + 5 soletta)  SOMMANO m²	1'527,34	71,71	109'525,54	19'870,70	18,143
118 1C.07.220.00 30	Parete realizzata con doppia lastra da 13 mm per faccia, ... e fonoisolante Rw= 56 dB e una resistenza al fuoco EI 120. Parete realizzata con doppia lastra da 13 mm per faccia, di cui la prima in gesso rivestito, in Classe A2-s1,d0 di reazione al fuoco e classe di fumo F1 secondo AFNOR NF 16-101 e ISO 5659-2, con incrementata coesione del nucleo ad alta temperatura, additivato con fibre di vetro e vermiculite e la seconda in gesso rivestito additivato con fibre di vetro e fibre di legno, Euroclasse A2-s1,d0 di resistenza al fuoco, avente caratteristiche di assorbimento e neutralizzazione fino al 70% dei VOC presenti nell'aria, entrambe conformi alla norma EN 520 e rispondenti ai Criteri Ambientali Minimi di cui al Decreto 23 giugno 2022 del Ministero della Transizione Ecologica, interposta armatura in profili metallici in lamiera di acciaio zincato Z140 da 0,6 mm di spessore, larghezza 75 mm, con rivestimento organico privo di cromo, per guide a pavimento e a soffitto e per montanti ad interasse di 60 cm, conformi alla norma UNI EN 14195. Pannello isolante in lana di vetro da 70 mm di spessore e densità di 11,5 kg/m³ inserito nell'intercapedine. Compresi i fissaggi, la rasatura dei giunti con stucco conforme alla norma UNI EN 13963, l'applicazione su tutto il perimetro di nastro in polietilene espanso per desolidarizzare la parete dalla struttura portante, i piani di lavoro interni e l'assistenza muraria. L'elemento costruttivo completo dovrà avere un potere fonoisolante Rw= 56 dB e una resistenza al fuoco EI 120.  SOMMANO m²	295,40	86,76	25'628,90	5'042,48	19,675
	A R I P O R T A R E			1'683'393,88	365'135,62	



Num.Ord. TARIFFA	INDICAZIONE DEI LAVORI E DELLE SOMMINISTRAZIONI	Quantità	I M P O R T I		COSTO Manodopera	incid. %
			unitario	TOTALE		
	R I P O R T O			1'683'393,88	365'135,62	
	squadre, compresi i piani di lavoro. SOMMANO m <sup>2</sup>	80,52	23,05	1'855,99	961,41	51,800
119 1C.08.010.00 20	Sottofondo in ghiaia grossa ed intasamento con ghiaia minuta, pietrisco e ghiaietto compresa sistemazione e costipazione del materiale. Sottofondo in ghiaia grossa ed intasamento con ghiaia minuta, pietrisco e ghiaietto compresa sistemazione e costipazione del materiale. SOMMANO m <sup>3</sup>	808,00	48,76	39'398,08	8'653,68	21,965
120 1C.08.050.00 20	Massetto per pavimento in ceramica, gres e simili, o cappa di protezione di manti, con impasto a 200 kg di cemento 32,5 R per m <sup>3</sup> di sabbia, costipato e livellato a frattazzo fino, spessore cm 5: Massetto per pavimento in ceramica, gres, marmi sottili prefiniti e simili, posati con malta di allettamento, o cappa di protezione di manti, con impasto a 200 kg di cemento 32,5 R per m <sup>3</sup> di sabbia, costipato e livellato a frattazzo lungo, spessore cm 5: SOMMANO m <sup>2</sup>	1'808,68	16,07	29'065,47	14'921,63	51,338
121 1C.08.050.00 60	Per ogni cm in più o in meno, in aggiunta o detrazione, (spessore totale minimo 4 cm, massimo 12 cm) sulle voci precedenti Per ogni cm in più o in meno, in aggiunta o detrazione, (spessore totale minimo 4 cm, massimo 8 cm) sulle voci precedenti SOMMANO m <sup>2</sup> x cm	10'845,84	2,77	30'042,98	14'641,88	48,736
122 1C.09.060.00 10.a	Protezione REI 120 di tubi combustibili realizzata con nastro termoespandente 100 x 4 mm in tessuto incombustibile dotato di barre intumescenti. Per tubi di Ø e lunghezza avvolgimento: - Ø 50, lunghezza 400 mm Protezione REI 120 di tubi combustibili realizzata con nastro termoespandente 100 x 4 mm in tessuto incombustibile dotato di barre intumescenti. Per tubi di diametro e lunghezza avvolgimento: - Ø 50, lunghezza 400 mm SOMMANO cad	9,00	20,48	184,32	55,71	30,225
123 1C.09.060.00 30.a	Isolamento termico REI 180 di tubi incombustibili realizzato con manicotto in tessuto minerale contenente fibre di ceramica ad alta densità, avvolto sul tubo nel punto di uscita sul lato non esposto al fuoco, fissato con fascette metalliche. Per tub - Ø 60 Isolamento termico REI 180 di tubi incombustibili realizzato con manicotto in tessuto minerale contenente fibre di ceramica ad alta densità, avvolto sul tubo nel punto di uscita sul lato non esposto al fuoco, fissato con fascette metalliche. Per tubi con diametro: - Ø 60 SOMMANO cad	6,00	26,53	159,18	11,16	7,011
124 1C.09.250.00 30.a	Porta tagliafuoco a due battenti, REI 120, di tipo omolog ... eciali a richiesta: - passaggio netto cm 120x200-210 circa Porta tagliafuoco a due battenti, REI 120, di tipo omologato a norme UNI EN 1634-1, costituita da: - due ante tamburate, simmetriche o asimmetriche, in lamiera di acciaio zincato e preverniciato a fuoco o con polveri termoindurenti, pressosaldata; coibentate con materiali isolanti secondo la certificazione richiesta; telaio in angolari o lamiera pressopiegata, munito di zanche o tasselli da murare; guarnizioni termoespandenti e antifumo; serratura incassata con chiavi, scrocca e maniglia atermica antinfortunistica in plastica con anima acciaio; n 2 cerniere ogni battente, una munita di molle tarabili per la chiusura automatica ed una registrabile verticalmente, regolatore di chiusura per la corretta sequenza di chiusura delle ante; guarnizioni termoespandenti e antifumo; nelle seguenti misure, indicative rispetto alle produzioni di serie, con possibilità di produzione di misure speciali a richiesta: - passaggio netto cm 120x200-210 circa SOMMANO cad	10,00	886,40	8'864,00	1'050,50	11,851
125 1C.09.400.00 20.c	Maniglione antipanico omologato per uscite di sicurezza, con barra tipo push bar / touch bar, barra di azionamento rossa con carter nero, compreso serratura antipanico: - maniglione interno con maniglia o pomolo e serratura esterna Maniglione antipanico omologato per uscite di sicurezza, con barra tipo push bar / touch bar, barra di azionamento rossa con carter nero, serratura antipanico; completo di tutti gli accessori per il perfetto funzionamento, fornito ed applicato in opera su porte REI in ferro: - maniglione interno con maniglia o pomolo e serratura esterna SOMMANO cad	55,00	228,66	12'576,30	4'059,55	32,279
126	Maniglione antipanico omologato per uscite di sicurezza, con barra tipo push bar /					
	A R I P O R T A R E			1'805'540,20	409'491,14	

Num.Ord. TARIFFA	INDICAZIONE DEI LAVORI E DELLE SOMMINISTRAZIONI	Quantità	I M P O R T I		COSTO Manodopera	incid. %
			unitario	TOTALE		
	R I P O R T O			1'805'540,20	409'491,14	
1C.09.400.00 20.d	touch bar, barra di azionamento rossa con carter nero, compreso serratura antipanico: - maniglione per seconda anta, esterno cieco Maniglione antipanico omologato per uscite di sicurezza, con barra tipo push bar / touch bar, barra di azionamento rossa con carter nero, serratura antipanico; completo di tutti gli accessori per il perfetto funzionamento, fornito ed applicato in opera su porte REL in ferro: - maniglione per seconda anta, esterno cieco SOMMANO cad	11,00	218,10	2'399,10	649,44	27,070
127 1C.09.450.00 10.a	Cartelli in alluminio verniciato, tipo monofacciale, per segnaletica di vario tipo, posti in opera. - superficie fino a 5 dm² Cartelli in alluminio verniciato, tipo monofacciale, per segnaletica di vario tipo, posti in opera: - superficie fino a 5 dm² SOMMANO cad	19,00	9,36	177,84	108,11	60,791
128 1C.09.450.00 10.c	Cartelli in alluminio verniciato, tipo monofacciale, per segnaletica di vario tipo, posti in opera. - superficie da 9,1 fino a 19 dm² Cartelli in alluminio verniciato, tipo monofacciale, per segnaletica di vario tipo, posti in opera: - superficie da 9,1 fino a 19 dm² SOMMANO cad	4,00	13,70	54,80	22,76	41,533
129 1C.09.500.00 10.d	Fornitura e posa estintori portatili omologati a polvere ... e di fuoco 34A 233BC, manometro Ø 40 mm, supporto a parete Fornitura e posa estintori portatili omologati a polvere di tipo non corrosivo, abrasivo o tossico, 40% minimo di Map, conformi alla direttiva PED 2014/68/UE, D.Lgs 25.02.2000 n. 93 coordinato con le modifiche del D.Lgs. 15.02.2016 n. 26, DM 07.01.2005 - UNI EN 3-7:2008, manometro rimovibile con valvolina di ritegno a molla incorporata nel corpo valvola, completi di supporti di fissaggio, con capacità: - 6 Kg, classe di fuoco 34A 233BC, manometro Ø 40 mm, supporto a parete SOMMANO cad	13,00	50,12	651,56	125,71	19,294
130 1C.09.500.00 30.b	Fornitura e posa estintori portatili a biossido di carbon ... mbola: - 5 Kg, classe di spegnimento non inferiore a 113BC Fornitura e posa estintori portatili a biossido di carbonio, con bombola in alluminio, conformi alla direttiva PED 2014/68/UE, D.Lgs 25.02.2000 n. 93 coordinato con le modifiche del D.Lgs. 15.02.2016 n. 26, DM 07.01.2005 - UNI EN 3-7:2008, completi di valvola prova pressione e supporti di fissaggio; capacità bombola: - 5 Kg, classe di spegnimento non inferiore a 113BC SOMMANO cad	2,00	131,98	263,96	19,34	7,327
131 1C.09.710.00 10.a	Cassetta con fondo in ABS di colore rosso - per estintori PLV6 e CO2/2 Cassetta con fondo in ABS di colore rosso e coperchio trasparente in materiale blindo light, antiurto e antiUV, completa di tasselli di fissaggio: - per estintori PLV6 e CO2/2 SOMMANO cad	13,00	68,48	890,24	265,85	29,863
132 1C.09.710.00 10.b	Cassetta con fondo in ABS di colore rosso - per estintori PLV9 e CO2/5 Cassetta con fondo in ABS di colore rosso e coperchio trasparente in materiale blindo light, antiurto e antiUV, completa di tasselli di fissaggio: - per estintori PLV9 e CO2/5 SOMMANO cad	2,00	70,43	140,86	40,90	29,036
133 1C.09.750.00 10.b	Collaudo estintori: - collaudo secondo norma UNI 9994 (punto 5.4) per estintore portatile a polvere o CO2 fino a 5 Kg Collaudo estintori: - collaudo secondo norma UNI 9994 (punto 5.4) per estintore portatile a polvere o CO2 fino a 5 Kg SOMMANO cad	2,00	11,15	22,30	17,64	79,103
134 1C.10.050.00 40.a	Isolamento termico dell'estradosso delle falde di copertura realizzato con lastre di polistirene espanso estruso, superficie liscia con pelle, prodotte con gas senza CFC e HCFC; conduttività termica W/mK 0,032 per spessori fino - 30 mm Isolamento termico coperture realizzato a tetto caldo, con applicazione all'estradosso delle falde di copertura di lastre di polistirene espanso estruso, superficie liscia con pelle, prodotte con gas senza CFC e HCFC; conduttività termica W/mK 0,032 per spessori fino a 40 mm, e W/mK 0,034 per spessori da 50 mm e oltre, resistenza alla compressione kPa 250 per spessori fino a 40 mm, e kPa 300 per spessori da 50 mm e oltre; reazione al fuoco Euroclasse E; conformi alla norma UNI EN 13164, con marcatura CE. Compresi: tagli e relative sigillature, adattamenti, fissaggi di qualsiasi tipo a qualsiasi struttura, raccordi, assistenza muraria, piani di lavoro; negli spessori: - 30 mm					
	A R I P O R T A R E			1'810'140,86	410'740,89	

Num.Ord. TARIFFA	INDICAZIONE DEI LAVORI E DELLE SOMMINISTRAZIONI	Quantità	I M P O R T I		COSTO Manodopera	incid. %
			unitario	TOTALE		
	R I P O R T O			1'810'140,86	410'740,89	
135 1C.10.050.00 40.b	<p>SOMMANO m<sup>2</sup></p> <p>Isolamento termico dell'estradosso delle falde di copertura realizzato con lastre di polistirene espanso estruso, superficie liscia con pelle, prodotte con gas senza CFC e HCFC; conduttività termica W/mK 0,032 per spessori fino - per ogni 10 mm in più</p> <p>Isolamento termico coperture realizzato a tetto caldo, con applicazione all'estradosso delle falde di copertura di lastre di polistirene espanso estruso, superficie liscia con pelle, prodotte con gas senza CFC e HCFC; conduttività termica W/mK 0,032 per spessori fino a 40 mm, e W/mK 0,034 per spessori da 50 mm e oltre, resistenza alla compressione kPa 250 per spessori fino a 40 mm, e kPa 300 per spessori da 50 mm e oltre; reazione al fuoco Euroclasse E; conformi alla norma UNI EN 13164, con marcatura CE. Compresi: tagli e relative sigillature, adattamenti, fissaggi di qualsiasi tipo a qualsiasi struttura, raccordi, assistenza muraria, piani di lavoro; negli spessori: - per ogni 10 mm in più</p>	639,18	18,82	12'029,36	1'418,99	11,796
136 1C.10.100.00 30.a	<p>SOMMANO m<sup>2</sup> x cm</p> <p>Isolamento termico a tetto rovescio di coperture piane, realizzato con lastre di polistirene espanso estruso, superficie liscia con pelle, bordi battentati, prodotte con gas senza CFC e HCFC; conduttività termica W/mK 0,032 per spessori fino a 40 mm - 30 mm</p> <p>Isolamento termico a tetto rovescio o a tetto caldo di coperture piane pedonabili, realizzato con lastre di polistirene espanso estruso, superficie liscia con pelle, bordi battentati, prodotte con gas senza CFC e HCFC; conduttività termica W/mK 0,032 per spessori fino a 40 mm, e W/mK 0,034 per spessori da 50 mm e oltre, resistenza alla compressione kPa 250 per spessori fino a 40 mm, e kPa 300 per spessori da 50 mm e oltre; reazione al fuoco Euroclasse E; conformi alla norma UNI EN 13164, con marcatura CE. Compresi: tagli e relative sigillature, adattamenti, fissaggi di qualsiasi tipo a qualsiasi struttura, raccordi, assistenza muraria; negli spessori: - 30 mm</p>	7'030,98	4,57	32'131,57	914,02	2,845
137 1C.10.100.00 30.b	<p>SOMMANO m<sup>2</sup></p> <p>Isolamento termico a tetto rovescio di coperture piane, realizzato con lastre di polistirene espanso estruso, superficie liscia con pelle, bordi battentati, prodotte con gas senza CFC e HCFC; conduttività termica W/mK 0,032 per spessori fino a 40 mm - per ogni 10 mm in più</p> <p>Isolamento termico a tetto rovescio o a tetto caldo di coperture piane pedonabili, realizzato con lastre di polistirene espanso estruso, superficie liscia con pelle, bordi battentati, prodotte con gas senza CFC e HCFC; conduttività termica W/mK 0,032 per spessori fino a 40 mm, e W/mK 0,034 per spessori da 50 mm e oltre, resistenza alla compressione kPa 250 per spessori fino a 40 mm, e kPa 300 per spessori da 50 mm e oltre; reazione al fuoco Euroclasse E; conformi alla norma UNI EN 13164, con marcatura CE. Compresi: tagli e relative sigillature, adattamenti, fissaggi di qualsiasi tipo a qualsiasi struttura, raccordi, assistenza muraria; negli spessori: - per ogni 10 mm in più</p>	1'538,73	18,02	27'727,91	3'415,98	12,320
138 1C.10.200.00 90.a	<p>SOMMANO m<sup>2</sup> x cm</p> <p>Isolamento termico, realizzato sotto pavimento con lastre di polistirene espanso estruso, superficie liscia con pelle, bordi battentati, prodotte con gas senza CFC e HCFC; conduttività termica W/mK 0,032 per spessori fino - spessore 30 mm</p> <p>Isolamento termico, realizzato sotto pavimento con lastre di polistirene espanso estruso, superficie liscia con pelle, bordi battentati, prodotte con gas senza CFC e HCFC; conduttività termica W/mK 0,032 per spessori fino a 40 mm, e W/mK 0,034 per spessori da 50 mm e oltre, resistenza alla compressione kPa 250 per spessori fino a 40 mm, e kPa 300 per spessori da 50 mm e oltre; reazione al fuoco Euroclasse E; conformi alla norma UNI EN 13164, con marcatura CE. Compresi: tagli e sigillature relative, adattamenti, fissaggi con qualsiasi mezzo su qualsiasi struttura, raccordi, assistenze murarie. Negli spessori: - spessore 30 mm</p>	18'549,83	4,48	83'103,24	2'411,48	2,902
139 1C.10.300.00 20.e	<p>SOMMANO m<sup>2</sup></p> <p>Sistema per isolamento termico a cappotto realizzato con ... lusi i ponteggi esterni. Per spessore di isolante:- 100 mm</p> <p>Sistema per isolamento termico a cappotto realizzato con polistirene espanso sinterizzato, senza pelle, prodotte con materie prime vergini e percentuale di riciclato certificata; reazione al fuoco Euroclasse E; conformi alla norma UNI EN 13163, con compressione ≥ kPa 100. Il sistema dovrà essere provvisto di Dichiarazione Ambientale marcatura CE, Classe 100, conduttività termica W/mK 0,036, resistenza alla</p> <p>di Prodotto (EPD), rispondente ai Criteri Ambientali Minimi di cui al Decreto 23 giugno 2022 del Ministero della Transizione Ecologica. Compreso il fissaggio delle lastre con</p>	1'528,32	16,54	25'278,41	3'392,87	13,422
	A R I P O R T A R E			1'990'411,35	422'294,23	

Num.Ord. TARIFFA	INDICAZIONE DEI LAVORI E DELLE SOMMINISTRAZIONI	Quantità	I M P O R T I		COSTO Manodopera	incid. %
			unitario	TOTALE		
	R I P O R T O			1'990'411,35	422'294,23	
140 1C.10.300.00 20.g	malta monocomponente a base di cemento, sabbie selezionate, resine sintetiche, fibre polipropileniche ed additivi speciali;fornitura e posa di rete in fibra di vetro resistente agli alcali idonea all'esecuzione di rasature armate dal peso di 155 g/m², assicurata alle lastre con rasatura a due mani di malta monocomponente a base di cemento, sabbie selezionate, resine sintetiche, fibre polipropileniche ed additivi speciali; chiodatura con tasselli in propilene con chiodo/vite in acciaio zincato per il fissaggio meccanico; profili di partenza con gocciolatoio e profili di arrivo in alluminio; angolari in alluminio con rete premontata, pezzi speciali di finitura e completamento, e quant'altro occorrente per dare l'opera finita a regola d'arte. Esclusi i ponteggi esterni. Per spessore di isolante:- 100 mm  SOMMANO m²	1'444,64	69,83	100'879,22	31'059,76	30,789
141 1C.10.450.00 20.a	Sistema per isolamento termico a cappotto realizzato con ... spessore 1,20 mm (per spessori diversi vedi art. 1C.24.160) Sistema per isolamento termico a cappotto realizzato con polistirene espanso sinterizzato, senza pelle, prodotte con materie prime vergini e percentuale di riciclato certificata, reazione a 6,9 kPa Euroclasse E; conformi alla norma UNI EN 13163 con compressione 2 kPa 100. Il sistema dovrà essere provvisto di Dichiarazione Ambientale marcatura CE, Classe 100, conduttività termica W/mK 0,036, resistenza alla  di Prodotto (EPD), rispondente ai Criteri Ambientali Minimi di cui al Decreto 23 giugno 2022 del Ministero della Transizione Ecologica. Compreso il fissaggio delle lastre con malta monocomponente a base di cemento, sabbie selezionate, resine sintetiche, fibre polipropileniche ed additivi speciali;fornitura e posa di rete in fibra di vetro resistente agli alcali idonea all'esecuzione di rasature armate dal peso di 155 g/m², assicurata alle lastre con rasatura a due mani di malta monocomponente a base di cemento, sabbie selezionate, resine sintetiche, fibre polipropileniche ed additivi speciali; chiodatura con tasselli in propilene con chiodo/vite in acciaio zincato per il fissaggio meccanico; profili di partenza con gocciolatoio e profili di arrivo in alluminio; angolari in alluminio con rete premontata, pezzi speciali di finitura e completamento, e quant'altro occorrente per dare l'opera finita a regola d'arte. Esclusi i ponteggi esterni. Per spessore di isolante:- finitura del sistema con rivestimento colorato acrilico a spessore previa mano di fondo pigmentato - spessore 1,20 mm (per spessori diversi vedi art. 1C.24.160)  SOMMANO m²	1'444,64	21,74	31'406,47	10'661,43	33,947
142 1C.11.110.00 10	Isolamento acustico a pavimento realizzato con pannelli in fibre di legno mineralizzate e rivestite con cemento: - 10 mm Isolamento acustico sotto pavimento, realizzato con pannelli costituiti da lana di legno mineralizzata e legata con cemento ad alta resistenza; conduttività termica W/mK 0,09, resistenza alla compressione kPa 260; reazione al fuoco Euroclasse B; conformi alla norma UNI EN 13168. Compresi: tagli e relativa sigillatura, adattamenti, fissaggi, raccordi, assistenza muraria. Per spessori: - 10 mm  SOMMANO m²	1'600,69	8,38	13'413,78	2'817,20	21,002
143 1C.11.200.00 10.c	Manto di copertura con tegole a canale o coppi Manto di copertura con tegole a canale o coppi in ragione di n. 32 al m², compresi colmi, pezzi speciali, sigillature con malta, esclusi i listelli portategole  SOMMANO m²	639,18	48,08	30'731,78	6'545,21	21,298
	Fornitura e posa in opera di dispositivo anticaduta, tipo ... m e misure intermedie con paletti in acciaio inox AISI 304 Fornitura e posa in opera di dispositivo anticaduta, tipo C, per la messa in sicurezza di una copertura mediante ancoraggi strutturali, che consentano l'accesso, il transito e l'esecuzione dei lavori di manutenzione in copertura, in condizioni di sicurezza per gli operatori. L'intervento prevede l'installazione di linee di ancoraggio di tipo C, progettati nel rispetto della norma UNI 11578 nel caso di installazione permanente o UNI EN 795 + CEN/TS 16415 nel caso di installazione rimovibile. I dispositivi dovranno essere certificati da ente terzo autorizzato dal Ministero delle Infrastrutture. Tutti i componenti previsti per lo specifico intervento, inclusi i sistemi di connessione alla struttura portante, dovranno essere dimensionati e verificati, e dovrà essere fornita al committente specifica relazione di calcolo redatta dal tecnico abilitato. I sistemi di connessione diretta alla struttura dovranno essere dotati di marcatura CE. Gli ancoraggi terminali ed intermedi della linea flessibile tipo C dovranno essere in acciaio zincato o acciaio inossidabile AISI 304 o alluminio con resistenza agli agenti atmosferici tale da aver superato il test in nebbia salina neutra secondo UNI EN ISO 9227 che prevede 2 cicli di 24+1 ore. Tali ancoraggi dovranno essere di tipo rigido e					
	A R I P O R T A R E			2'166'842,60	473'377,83	

Num.Ord. TARIFFA	INDICAZIONE DEI LAVORI E DELLE SOMMINISTRAZIONI	Quantità	I M P O R T I		COSTO Manodopera	incid. %
			unitario	TOTALE		
	R I P O R T O			2'166'842,60	473'377,83	
144 1C.11.200.00 10.d	<p>indeformabile. Altezza paletti cm. 40.</p> <p>Ogni linea orizzontale flessibile di tipo C, costituita da 1 o più campate con luce massima in accordo a quanto riportato sul manuale di uso e manutenzione, dovrà essere dotata di dissipatore di energia e di tenditore, entrambi in acciaio inox, posizionati alle estremità opposte della linea, tra i quali va tesa la fune in acciaio inox AISI 316 Ø8 mm da 7x19 fili (133 fili).</p> <p>Nel prezzo è compreso il rilascio da parte dell'installatore della certificazione di corretta posa/montaggio e del manuale di installazione uso e manutenzione, la corrispondenza alle norme vigenti in materia antinfortunistica, la fornitura e posa di targhette/cartelli per la regolamentazione dell'accesso alla copertura, l'assistenza muraria. Per misure (tratte) complessive da:- da 0 a 10 m e misure intermedie con paletti in acciaio inox AISI 304</p> <p>SOMMANO cad</p>	15,00	1'407,47	21'112,05	547,20	2,592
145 1C.11.200.00 10.g	<p>Fornitura e posa in opera di dispositivo anticaduta, tipo ... sive da:- per ogni ulteriore m di fune oltre i primi 10 ml</p> <p>Fornitura e posa in opera di dispositivo anticaduta, tipo C, per la messa in sicurezza di una copertura mediante ancoraggi strutturali, che consentano l'accesso, il transito e l'esecuzione dei lavori di manutenzione in copertura, in condizioni di sicurezza per gli operatori.</p> <p>L'intervento prevede l'installazione di linee di ancoraggio di tipo C, progettati nel rispetto della norma UNI 11578 nel caso di installazione permanente o UNI EN 795 + CEN/TS 16415 nel caso di installazione rimovibile. I dispositivi dovranno essere certificati da ente terzo autorizzato dal Ministero delle Infrastrutture. Tutti i componenti previsti per lo specifico intervento, inclusi i sistemi di connessione alla struttura portante, dovranno essere dimensionati e verificati, e dovrà essere fornita al committente specifica relazione di calcolo redatta dal tecnico abilitato. I sistemi di connessione diretta alla struttura dovranno essere dotati di marcatura CE.</p> <p>Gli ancoraggi terminali ed intermedi della linea flessibile tipo C dovranno essere in acciaio zincato o acciaio inossidabile AISI 304 o alluminio con resistenza agli agenti atmosferici tale da aver superato il test in nebbia salina neutra secondo UNI EN ISO 9227 che prevede 2 cicli di 24+1 ore. Tali ancoraggi dovranno essere di tipo rigido e indeformabile. Altezza paletti cm. 40.</p> <p>Ogni linea orizzontale flessibile di tipo C, costituita da 1 o più campate con luce massima in accordo a quanto riportato sul manuale di uso e manutenzione, dovrà essere dotata di dissipatore di energia e di tenditore, entrambi in acciaio inox, posizionati alle estremità opposte della linea, tra i quali va tesa la fune in acciaio inox AISI 316 Ø8 mm da 7x19 fili (133 fili).</p> <p>Nel prezzo è compreso il rilascio da parte dell'installatore della certificazione di corretta posa/montaggio e del manuale di installazione uso e manutenzione, la corrispondenza alle norme vigenti in materia antinfortunistica, la fornitura e posa di targhette/cartelli per la regolamentazione dell'accesso alla copertura, l'assistenza muraria. Per misure (tratte) complessive da:- per ogni ulteriore m di fune oltre i primi 10 ml</p> <p>SOMMANO m</p>	206,25	17,29	3'566,07	99,00	2,776
	A R I P O R T A R E			2'191'520,72	474'024,03	

Num.Ord. TARIFFA	INDICAZIONE DEI LAVORI E DELLE SOMMINISTRAZIONI	Quantità	I M P O R T I		COSTO Manodopera	incid. %
			unitario	TOTALE		
	R I P O R T O			2'191'520,72	474'024,03	
	di dissipatore di energia e di tenditore, entrambi in acciaio inox, posizionati alle estremità opposte della linea, tra i quali va tesa la fune in acciaio inox AISI 316 Ø8 mm da 7x19 fili (133 fili). Nel prezzo è compreso il rilascio da parte dell'installatore della certificazione di corretta posa/montaggio e del manuale di installazione uso e manutenzione, la corrispondenza alle norme vigenti in materia antinfortunistica, la fornitura e posa di targhette/cartelli per la regolamentazione dell'accesso alla copertura, l'assistenza muraria. Per misure (tratte) complessive da:- per ogni paletto in acciaio inox AISI 304 intermedio comprensivo di fissaggio SOMMANO cad	27,00	587,97	15'875,19	388,80	2,449
146 1C.11.200.00 20.g	Fornitura e posa in opera di dispositivo anticaduta, tipo ... con cordino Ø8 mm, lungh. 600 mm, in acciaio inox AISI 316 Fornitura e posa in opera di dispositivo anticaduta, tipo A, per la messa in sicurezza di una copertura mediante ancoraggi strutturali, che consentano l'accesso, il transito e l'esecuzione dei lavori di manutenzione in copertura, in condizioni di sicurezza per gli operatori. L'intervento prevede l'installazione di linee di ancoraggio di tipo A, progettati nel rispetto della norma UNI 11578 nel caso di installazione permanente o UNI EN 795 + CEN/TS 16415 nel caso di installazione rimovibile. I dispositivi dovranno essere certificati da ente terzo autorizzato dal Ministero delle Infrastrutture. Tutti i componenti previsti per lo specifico intervento, inclusi i sistemi di connessione alla struttura portante, dovranno essere dimensionati e verificati, e dovrà essere fornita al committente specifica relazione di calcolo redatta dal tecnico abilitato. I sistemi di connessione diretta alla struttura dovranno essere dotati di marcatura CE. I dispositivi dovranno essere in acciaio zincato o acciaio inossidabile AISI 304 o alluminio con resistenza agli agenti atmosferici tale da aver superato il test in nebbia salina neutra secondo UNI EN ISO 9227 che prevede 2 cicli di 24+1 ore. Altezza paletti cm. 40. Nel prezzo è compreso il rilascio da parte dell'installatore della certificazione di corretta posa/montaggio e del manuale di installazione uso e manutenzione, la corrispondenza alle norme vigenti in materia antinfortunistica, la fornitura e posa di targhette/cartelli per la regolamentazione dell'accesso alla copertura, l'assistenza muraria:- per ogni gancio flessibile sottotegola con cordino Ø8 mm, lungh. 600 mm, in acciaio inox AISI 316 SOMMANO cad	28,00	62,47	1'749,16	152,32	8,708
147 1C.12.040.00 40.c	Tubi corrugati in polietilene alta densità (PEAD) strutturati, a doppia parete, per condotte di scarico interrate non in pressione; a parete interna liscia e parete esterna corrugata, con giunti a manicotto e guarnizione elastomerica. SN 8 KN/m² - De 200 - Di 172 Tubi corrugati in polietilene alta densità (PEAD) strutturati, a doppia parete, per condotte di scarico interrate non in pressione; a parete interna liscia e parete esterna corrugata, con giunti a manicotto e guarnizione elastomerica. Per classe di rigidità anulare SN 8 KN/m², rispondente al pr EN 13476 e con certificazione di produzione in regime di qualità. Escluso scavo, piano appoggio, rinfilanco e riempimento. Diametro esterno (De) e diametro interno (Di): - De 200 - Di 172 SOMMANO m	40,00	18,44	737,60	239,20	32,430
148 1C.12.040.00 40.d	Tubi corrugati in polietilene alta densità (PEAD) strutturati, a doppia parete, per condotte di scarico interrate non in pressione; a parete interna liscia e parete esterna corrugata, con giunti a manicotto e guarnizione elastomerica. SN 8 KN/m² - De 250 - Di 218 Tubi corrugati in polietilene alta densità (PEAD) strutturati, a doppia parete, per condotte di scarico interrate non in pressione; a parete interna liscia e parete esterna corrugata, con giunti a manicotto e guarnizione elastomerica. Per classe di rigidità anulare SN 8 KN/m², rispondente al pr EN 13476 e con certificazione di produzione in regime di qualità. Escluso scavo, piano appoggio, rinfilanco e riempimento. Diametro esterno (De) e diametro interno (Di): - De 250 - Di 218 SOMMANO m	64,00	28,33	1'813,12	469,76	25,909
149 1C.12.040.00 40.e	Tubi corrugati in polietilene alta densità (PEAD) strutturati, a doppia parete, per condotte di scarico interrate non in pressione; a parete interna liscia e parete esterna corrugata, con giunti a manicotto e guarnizione elastomerica. SN 8 KN/m² - De 315 - Di 272 Tubi corrugati in polietilene alta densità (PEAD) strutturati, a doppia parete, per condotte di scarico interrate non in pressione; a parete interna liscia e parete esterna corrugata, con giunti a manicotto e guarnizione elastomerica. Per classe di rigidità					
	A R I P O R T A R E			2'211'695,79	475'274,11	

Num.Ord. TARIFFA	INDICAZIONE DEI LAVORI E DELLE SOMMINISTRAZIONI	Quantità	I M P O R T I		COSTO Manodopera	incid. %
			unitario	TOTALE		
	R I P O R T O			2'211'695,79	475'274,11	
150 1C.12.040.00 40.f	anulare SN 8 KN/m², rispondente al pr EN 13476 e con certificazione di produzione in regime di qualità. Escluso scavo, piano appoggio, rinfilanco e riempimento. Diametro esterno (De) e diametro interno (Di): - De 315 - Di 272  SOMMANO m	8,00	46,39	371,12	80,40	21,664
151 1C.12.090.00 20.b	Tubi corrugati in polietilene alta densità (PEAD) strutturati, a doppia parete, per condotte di scarico interrate non in pressione; a parete interna liscia e parete esterna corrugata, con giunti a manicotto e guarnizione elastomerica. SN 8 KN/m² - De 400 - Di 347 Tubi corrugati in polietilene alta densità (PEAD) strutturati, a doppia parete, per condotte di scarico interrate non in pressione; a parete interna liscia e parete esterna corrugata, con giunti a manicotto e guarnizione elastomerica. Per classe di rigidità anulare SN 8 KN/m², rispondente al pr EN 13476 e con certificazione di produzione in regime di qualità. Escluso scavo, piano appoggio, rinfilanco e riempimento. Diametro esterno (De) e diametro interno (Di): - De 400 - Di 347  SOMMANO m	45,00	63,73	2'867,85	564,75	19,692
152 1C.12.090.00 20.c	Fornitura e Posa di tubo fonoassorbente con doppio bicchiere in materiale termoplastico con cariche minerali per condotte di scarico acque civili, densità 1,75 g/cm³ classe infiammabilità M1 NF P 92501, coefficiente di dilatazione termica lineare par De= 50 mm - s= 3,00 Fornitura e Posa di tubo fonoassorbente con doppio bicchiere in materiale termoplastico con cariche minerali per condotte di scarico acque civili, densità 1,75 g/cm³ classe infiammabilità M1 NF P 92501, coefficiente di dilatazione termica lineare pari a 0,04 mm/m x C°, dotato di guarnizioni premontate da giuntare mediante raccordo a bicchiere; compresi gli oneri di fissaggio a pareti e soffitti e di attraversamento delle strutture. Diametro esterno (De) e spessore (s): De= 50 mm - s= 3,00  SOMMANO m	65,00	14,77	960,05	190,45	19,838
153 1C.12.090.00 20.e	Fornitura e Posa di tubo fonoassorbente con doppio bicchiere in materiale termoplastico con cariche minerali per condotte di scarico acque civili, densità 1,75 g/cm³ classe infiammabilità M1 NF P 92501, coefficiente di dilatazione termica lineare par De= 75 mm - s= 4,00 Fornitura e Posa di tubo fonoassorbente con doppio bicchiere in materiale termoplastico con cariche minerali per condotte di scarico acque civili, densità 1,75 g/cm³ classe infiammabilità M1 NF P 92501, coefficiente di dilatazione termica lineare pari a 0,04 mm/m x C°, dotato di guarnizioni premontate da giuntare mediante raccordo a bicchiere; compresi gli oneri di fissaggio a pareti e soffitti e di attraversamento delle strutture. Diametro esterno (De) e spessore (s): De= 75 mm - s= 4,00  SOMMANO m	91,00	26,15	2'379,65	281,19	11,816
154 1C.12.090.00 80.a	Fornitura e Posa di tubo fonoassorbente con doppio bicchiere in materiale termoplastico con cariche minerali per condotte di scarico acque civili, densità 1,75 g/cm³ classe infiammabilità M1 NF P 92501, coefficiente di dilatazione termica lineare par De= 100 mm - s= 5,00 Fornitura e Posa di tubo fonoassorbente con doppio bicchiere in materiale termoplastico con cariche minerali per condotte di scarico acque civili, densità 1,75 g/cm³ classe infiammabilità M1 NF P 92501, coefficiente di dilatazione termica lineare pari a 0,04 mm/m x C°, dotato di guarnizioni premontate da giuntare mediante raccordo a bicchiere; compresi gli oneri di fissaggio a pareti e soffitti e di attraversamento delle strutture. Diametro esterno (De) e spessore (s): De= 100 mm - s= 5,00  SOMMANO m	247,00	32,01	7'906,47	869,44	10,997
155 1C.12.090.00	Fornitura e posa d'ispezioni per tubi semplici fonoassorbenti con bicchiere in materiale termoplastico con cariche minerali per condotte di scarico acque civili, densità 1,75 g/cm³ classe infiammabilità M1 NF P 92501, coefficiente di dilatazione term - De 75 Fornitura e posa d'ispezioni per tubi semplici fonoassorbenti con bicchiere in materiale termoplastico con cariche minerali per condotte di scarico acque civili, densità 1,75 g/cm³ classe infiammabilità M1 NF P 92501, coefficiente di dilatazione termica lineare pari a 0,04 mm/m x C°, dotato di guarnizioni premontate da giuntare mediante raccordo a bicchiere; compresi gli oneri di fissaggio a pareti e soffitti e di attraversamento delle strutture. Diametro esterno (De) e spessore (s): - De 75  SOMMANO cad	4,00	17,36	69,44	14,84	21,371
	A R I P O R T A R E			2'226'250,37	477'275,18	

Num.Ord. TARIFFA	INDICAZIONE DEI LAVORI E DELLE SOMMINISTRAZIONI	Quantità	I M P O R T I		COSTO Manodopera	incid. %
			unitario	TOTALE		
	R I P O R T O			2'226'250,37	477'275,18	
80.c	cm³ classe infiammabilità M1 NF P 92501, coefficiente di dilatazione term - De 110 Fornitura e posa d'ispezioni per tubi semplici fonoassorbenti con bicchiere in materiale termoplastico con cariche minerali per condotte di scarico acque civili, densità 1,75 g/cm³ classe infiammabilità M1 NF P 92501, coefficiente di dilatazione termica lineare pari a 0,04 mm/m x C°, dotato di guarnizioni premontate da giuntare mediante raccordo a bicchiere; compresi gli oneri di fissaggio a pareti e soffitti e di attraversamento delle strutture. Diametro esterno (De) e spessore (s): - De 110 SOMMANO cad	8,00	25,40	203,20	29,68	14,606
156 1C.12.300.00 10.i	Fornitura e posa di canna fumaria in acciaio inox AISI 316, a parete semplice, utilizzabile per generatori funzionanti con qualsiasi combustibile. Compresi sfridi, accessori e fascette per la posa, assistenze murarie e piani di lavoro. Esclusi tutti - Ø interno 300 mm Fornitura e posa di canna fumaria in acciaio inox AISI 316, a parete semplice, utilizzabili per generatori funzionanti con qualsiasi combustibile. Compresi sfridi, accessori e fascette per la posa, assistenze murarie e piani di lavoro. Esclusi solo i raccordi e pezzi speciali di seguito elencati ed i ponteggi esterni se non esistenti. - Ø interno 300 mm SOMMANO m	4,50	230,48	1'037,16	65,48	6,313
157 1C.12.300.00 50.b	Accessori per camini in acciaio inox monotubo, per generatori di calore funzionanti con qualsiasi combustibile e del tipo autoportante, a tenuta stagna dei fumi garantita, valore riferito a diametri da 250 a 300 mm - curva a 90° Raccordi e pezzi speciali per camini in acciaio inox monotubo, per generatori di calore funzionanti con qualsiasi combustibile e del tipo autoportante, a tenuta stagna dei fumi garantita, valore riferito a diametri da 250 a 300 mm. Compresi accessori per la posa, assistenze murarie e piani di lavoro. Esclusi eventuali ponteggi esterni: - curva a 90° SOMMANO cad	2,00	228,14	456,28	29,10	6,378
158 1C.12.300.00 50.d	Accessori per camini in acciaio inox monotubo, per generatori di calore funzionanti con qualsiasi combustibile e del tipo autoportante, a tenuta stagna dei fumi garantita, valore riferito a diametri da 250 a 300 mm - cappello parapigioggia con falde per tetti piani o inclinati Raccordi e pezzi speciali per camini in acciaio inox monotubo, per generatori di calore funzionanti con qualsiasi combustibile e del tipo autoportante, a tenuta stagna dei fumi garantita, valore riferito a diametri da 250 a 300 mm. Compresi accessori per la posa, assistenze murarie e piani di lavoro. Esclusi eventuali ponteggi esterni: - cappello parapigioggia con falde per tetti piani o inclinati SOMMANO cad	1,00	172,26	172,26	26,19	15,204
159 1C.12.470.00 10.c	Canali prefabbricati in conglomerato cementizio vibrocompresso, in opera, compresa fondazione e rinfilo in calcestruzzo, escluso scavo: - dimensioni esterne 290 x 260 mm Canali prefabbricati in conglomerato cementizio vibrocompresso, in opera, compresa fondazione e rinfilo in calcestruzzo, escluso scavo: - dimensioni esterne 290 x 260 mm SOMMANO m	39,60	55,72	2'206,51	540,94	24,515
160 1C.12.610.00 10.b	Anello con fondo in conglomerato di cemento per pozzetti di ispezione o raccolta, con dimensioni: - interno 40x40 cm, h = 40 cm (esterno 47x47 cm) Fornitura e posa in opera di anello con fondo in conglomerato di cemento per pozzetti di raccordo, ispezione o raccolta, compreso il calcestruzzo di sottofondo ed il raccordo delle tubazioni, escluso scavo e reinterro; con dimensioni: - interno 40x40 cm, h = 40 cm (esterno 47x47 cm) - peso kg. 85 SOMMANO cad	4,00	27,94	111,76	42,72	38,225
161 1C.12.610.00 10.e	Anello con fondo in conglomerato di cemento per pozzetti di ispezione o raccolta, con dimensioni: - interno 80x80 cm, h = 75 cm (esterno 101x101 cm) - peso kg. 700 Fornitura e posa in opera di anello con fondo in conglomerato di cemento per pozzetti di raccordo, ispezione o raccolta, compreso il calcestruzzo di sottofondo ed il raccordo delle tubazioni, escluso scavo e reinterro; con dimensioni: - interno 80x80 cm, h = 75 cm (esterno 101x101 cm) - peso kg. 700 SOMMANO cad	6,00	121,67	730,02	140,40	19,232
162 1C.12.610.00 30.b	Chiusino completo di telaio, o soletta di chiusura, in co ... dimensioni: - interno 40x40 cm, spess. cm 10, peso kg. 35 Chiusino completo di telaio, o soletta di chiusura, in conglomerato di cemento per					
	A R I P O R T A R E			2'231'167,56	478'149,69	



Num.Ord. TARIFFA	INDICAZIONE DEI LAVORI E DELLE SOMMINISTRAZIONI	Quantità	I M P O R T I		COSTO Manodopera	incid. %
			unitario	TOTALE		
	R I P O R T O			2'231'167,56	478'149,69	
163 1C.12.610.00 30.e	pozzetti, adeguatamente armati, con dimensioni: - interno 40x40 cm, spess. cm 10, peso kg. 35 SOMMANO cad	4,00	18,88	75,52	7,40	9,799
164 1C.12.620.01 40.a	Chiusino completo di telaio, o soletta di chiusura, in co ... dimensioni: - interno 80x80 cm, spess. cm 15, peso kg. 200 Chiusino completo di telaio, o soletta di chiusura, in conglomerato di cemento per pozzetti, adeguatamente armati, con dimensioni: - interno 80x80 cm, spess. cm 15, peso kg. 200 SOMMANO cad	6,00	56,93	341,58	30,84	9,029
164 1C.12.620.01 40.a	Fornitura e posa in opera di pozzetto prefabbricato in calcestruzzo della dimensione interna di cm 60x60, completo di chiusino o soletta in calcestruzzo, compreso scavo e rinterro, la formazione del fondo di appoggio, le sigillature e qualsiasi alt - pozzetto con fondo e chiusino, altezza cm 70 circa Fornitura e posa in opera di pozzetto prefabbricato in calcestruzzo della dimensione interna di cm 60x60, completo di chiusino o soletta in calcestruzzo, compreso scavo e rinterro, la formazione del fondo di appoggio, le sigillature e qualsiasi altra operazione necessaria per dare l'opera finita, con le seguenti caratteristiche: - pozzetto con fondo e chiusino, altezza cm 70 circa SOMMANO cad	13,00	118,99	1'546,87	352,69	22,800
165 1C.12.620.01 40.b	Fornitura e posa in opera di pozzetto prefabbricato in calcestruzzo della dimensione interna di cm 60x60, completo di chiusino o soletta in calcestruzzo, compreso scavo e rinterro, la formazione del fondo di appoggio, le sigillature e qualsiasi alt - pozzetto con fondo più un anello da cm 60 di prolunga e chiusino, altezza cm 130 circa Fornitura e posa in opera di pozzetto prefabbricato in calcestruzzo della dimensione interna di cm 60x60, completo di chiusino o soletta in calcestruzzo, compreso scavo e rinterro, la formazione del fondo di appoggio, le sigillature e qualsiasi altra operazione necessaria per dare l'opera finita, con le seguenti caratteristiche: - pozzetto con fondo più un anello da cm 60 di prolunga e chiusino, altezza cm 130 circa SOMMANO cad	2,00	162,61	325,22	76,70	23,584
166 1C.13.100.00 30	Barriera al vapore con foglio in polietilene dello spessore di 0,3 mm, sigillato mediante nastro adesivo, su tessuto non tessuto di poliestere o polipropilene da 200 gr/m², comprese assistenze edili alla posa. Barriera al vapore con foglio in polietilene dello spessore di 0,3 mm, sigillato mediante nastro adesivo, su tessuto non tessuto di poliestere o polipropilene da 200 gr/m², comprese assistenze edili alla posa. SOMMANO m²	120,61	7,93	956,44	133,88	13,997
167 1C.13.160.00 20	Manto impermeabile bituminoso per coperture pedonabili esposte e non ai raggi solari, costituito da una membrana elastopl.....mma con cannello di sicurezza, compresi formazione di colli perimetrali di raccordo, sfridi, sormonti e assistenze murarie. Manto impermeabile bituminoso per coperture pedonabili esposte e non ai raggi solari, costituito da una membrana elastoplastomerica dello spessore di mm 4, ad alto contenuto di poliolefine atattiche, flessibilità a freddo -20°, biarmata (TNT poliestere da 150 gr/m2 e TNT velo vetro da 55 gr/m2, raschiati in superficie), resistente ai raggi U.V., resistenza al fuoco certificata secondo norma ENV 1187 (B ROOF T1-T2-T3); compreso strato di colla bituminosa permanentemente plastica in ragione di 1 kg/m², saldatura dei giunti a fiamma con cannello di sicurezza, compresi formazione di colli perimetrali di raccordo, sfridi, sormonti e assistenze murarie. SOMMANO m²	4'088,29	32,21	131'683,84	10'506,90	7,979
168 1C.14.050.00 20.i	Canali di gronda completi di cicogne o tiranti; pluviali, compresa la posa dei braccioli; converse, scossaline, copertine. Tutti lavorati con sagome e sviluppi normali, in opera, comprese le assistenze murarie e accessori di fissaggio. - lastra di rame - spess. 0,8 (peso = 7,16 kg/m²) Canali di gronda completi di cicogne o tiranti; pluviali, compresa la posa dei braccioli; converse, scossaline, copertine. Tutti lavorati con sagome e sviluppi normali, in opera, comprese le assistenze murarie e accessori di fissaggio. Esclusi i pezzi speciali di gronde, pluviali, lattenorie speciali; in: - lastra di rame - spess. 0,8 mm (peso = 7.16 kg/m²) SOMMANO m²	338,89	176,17	59'702,26	5'727,24	9,593
169 1C.17.550.00	Fornitura e posa davanzali di finestra e soglie di porte ... ita in ogni sua parte. Nei materiali: - Botticino Classico					
	A R I P O R T A R E			2'425'799,29	494'985,34	

Num.Ord. TARIFFA	INDICAZIONE DEI LAVORI E DELLE SOMMINISTRAZIONI	Quantità	I M P O R T I		COSTO Manodopera	incid. %
			unitario	TOTALE		
	R I P O R T O			2'425'799,29	494'985,34	
10.c	Fornitura e posa davanzali di finestra e soglie di porte finestra, larghezza cm. 26, spessore cm 3, con piano visto e coste levigate; forniti di gocciolatoio e di listelli in pvc incastrati a formazione di vaschetta. Compresa la malta di legante idraulico o idonei collanti, le assistenze murarie, la protezione in corso lavori, la pulizia finale e quanto altro necessario per dare l'opera finita in ogni sua parte. Nei materiali: - Botticino Classico					
	SOMMANO m	103,25	77,13	7'963,68	2'364,43	29,690
170 1C.17.550.00	Fornitura e posa davanzali di finestra e soglie di porte ... ino Classico - per ogni cm in più o in meno oltre i 26 cm.					
10.q	Fornitura e posa davanzali di finestra e soglie di porte finestra, larghezza cm. 26, spessore cm 3, con piano visto e coste levigate; forniti di gocciolatoio e di listelli in pvc incastrati a formazione di vaschetta. Compresa la malta di legante idraulico o idonei collanti, le assistenze murarie, la protezione in corso lavori, la pulizia finale e quanto altro necessario per dare l'opera finita in ogni sua parte. Nei materiali: - Botticino Classico - per ogni cm in più o in meno oltre i 26 cm.					
	SOMMANO m x cm	1'129,25	1,11	1'253,47	0,00	
171 1C.18.200.00	Pavimento in piastrelle di gres fine porcellanato a superficie liscia, spessore 8 ÷ 10 mm, posato con boiacca di puro cemento su letto di malta di legante idraulico, o incollato su idoneo sottofondo; comprese assistenze murarie, escluso il sottofond - 30 x 30 cm, colori chiari					
30.g	Pavimento in piastrelle di gres fine porcellanato a superficie liscia, spessore 8 ÷ 10 mm, posato con boiacca di puro cemento su letto di malta di legante idraulico, o incollato su idoneo sottofondo; comprese assistenze murarie, escluso il sottofondo, con piastrelle: - 30 x 30 cm, colori chiari					
	SOMMANO m²	1'808,68	32,12	58'094,80	25'864,11	44,521
172 1C.18.600.00	Zoccolino in gres fine porcellanato, altezza 10 cm con gola - 10 x 10 cm, con gola					
30.a	Zoccolino in gres fine porcellanato, altezza 10 cm, compresa assistenza muraria - 10 x 10 cm, con gola					
	SOMMANO m	1'407,08	8,92	12'551,15	2'786,02	22,197
173 1C.19.050.00	Rivestimento in piastrelle di gres fine porcellanato a superficie liscia, prima scelta, posato con colla su idoneo intonaco; compreso: la stuccatura dei giunti con cemento bianco o colorato, i pezzi speciali, la pulitura e le assistenze murarie: - 30 x 30 cm, colori chiari					
40.d	Rivestimento in piastrelle di gres fine porcellanato a superficie liscia, spess. 8/10 mm, prima scelta, posato con colla su idoneo intonaco; compreso: la stuccatura dei giunti con cemento bianco o colorato, i pezzi speciali, la pulitura e le assistenze murarie: - 30 x 30 cm, colori chiari					
	SOMMANO m²	583,68	38,47	22'454,16	10'576,28	47,102
174 1C.21.200.00	Porte interne a battente ad un'anta, in legno tamburate, ... . Rivestite sulle due facce in: - noce tanganka lucidato					
10.b	Porte interne a battente ad un'anta, in legno tamburate, con struttura interna cellulare a nido d'ape, spessore finito mm 48, intelaiatura perimetrale in legno di abete e pannelli fibrolegnosi, battente con spalla, completa di mostre e contromostre, telaio ad imbotte da mm 80 a 120. Compresa la maniglia in alluminio tipo pesante, le cerniere tipo anuba in acciaio da 13 mm, la serratura con due chiavi; la finitura con mano di fondo e verniciatura con lacche poliuretaniche, la fornitura e posa falso telaio. Compresa la posa in opera nonché le prestazioni di assistenza muraria per movimentazioni, pulizia ed allontanamento dei materiali di risulta. Dimensioni standard da cm 60-65-70-75-80-85-90x210-220. Rivestite sulle due facce in: - noce tanganka lucidato					
	SOMMANO cad	37,00	447,30	16'550,10	2'128,61	12,862
175 1C.21.250.00	Fornitura e posa di telaio in lamiera zincata di contenimento del battente, per porte scorrevoli ad un'anta, dotato di mec.....movimentazioni, pulizia ed allontanamento dei materiali di risulta. Per le seguenti dimensioni di luce libera di passaggio: - luce libera cm 90x200-210					
10.c	Fornitura e posa di telaio in lamiera zincata di contenimento del battente, per porte scorrevoli ad un'anta, dotato di meccanismo per lo scorrimento dell'anta, con garanzia di funzionamento di 12 anni. Adatto per l'impiego sia in tavolati in muratura che di cartongesso, per spessori da 9 a 14,5 cm.; l'intonaco o cartongesso di contenimento del telaio si intendono compresi nella valutazione della parete. Compresa la posa in opera					
	A R I P O R T A R E			2'544'666,65	538'704,79	

Num.Ord. TARIFFA	INDICAZIONE DEI LAVORI E DELLE SOMMINISTRAZIONI	Quantità	I M P O R T I		COSTO Manodopera	incid. %
			unitario	TOTALE		
	R I P O R T O			2'544'666,65	538'704,79	
176 1C.22.250.00 10.b	<p>nonchè le prestazioni di assistenza muraria per movimentazioni, pulizia ed allontanamento dei materiali di risulta. Per le seguenti dimensioni di luce libera di passaggio: - luce libera cm 90x200-210</p> <p>SOMMANO cad</p> <p>Serramenti in alluminio per finestre, portefinestre ad un ... 3868/2015 e s.m.i.. Con apertura: - ad uno o più battenti</p> <p>Serramenti in alluminio per finestre, portefinestre ad una o più ante, a vasistas o a bilico con o senza parti fisse, impennate, eseguiti con profilati estrusi in lega di alluminio isolati a taglio termico, anodizzazione e verniciatura spess. 50 micron, completi di ferramenta adeguata di movimento e chiusura, maniglie di alluminio, guarnizioni in EPDM o neoprene e fornitura dei controtelai. Sono comprese altresì la posa in opera del falso telaio, la sigillatura tra falso telaio e telaio con nastro autoespandente, tutte le assistenze murarie, i piani di lavoro interni, il montaggio, i fissaggi, gli accessori d'uso. Misurazione riferita all'imbotte esterno, o in mancanza al perimetro esterno visibile del serramento.</p> <p>I serramenti, completati con i vetri di cui al capitolo 1C.23 - Opere da vetraio, dovranno rispettare in materia di prestazione energetica, i requisiti minimi stabiliti con Deliberazione della Giunta della Regione Lombardia VIII/5773 del 31 ottobre 2007 e s.m.i.</p> <p>Devono essere prodotte le documentazioni che certificano la rispondenza alle seguenti norme:</p> <p>Marcatura CE in conformità alla direttiva CEE 89/106;</p> <p>UNI EN 1026 - UNI EN 12207 classe 4 di permeabilità all'aria; UNI EN 1027 - UNI EN 12208 classe 9A di tenuta all'acqua; UNI EN 12211 - UNI EN 12210 classe C5 di resistenza al carico del vento.</p> <p>Dovranno inoltre essere certificati il potere fonoisolante minimo di 34 dB (ISO 717) e la prestazione termica minima del serramento completo di vetri, prevista dal D.g.R. n. 3868/2015 e s.m.i..</p> <p>Con apertura: - ad uno o più battenti</p> <p>SOMMANO m²</p>	1,00	449,65	449,65	68,27	15,183
177 1C.22.250.00 10.h	<p>Serramenti in alluminio per finestre, portefinestre ad un ... D.g.R. n. 3868/2015 e s.m.i..</p> <p>Con apertura: - telaio fisso</p> <p>Serramenti in alluminio per finestre, portefinestre ad una o più ante, a vasistas o a bilico con o senza parti fisse, impennate, eseguiti con profilati estrusi in lega di alluminio isolati a taglio termico, anodizzazione e verniciatura spess. 50 micron, completi di ferramenta adeguata di movimento e chiusura, maniglie di alluminio, guarnizioni in EPDM o neoprene e fornitura dei controtelai. Sono comprese altresì la posa in opera del falso telaio, la sigillatura tra falso telaio e telaio con nastro autoespandente, tutte le assistenze murarie, i piani di lavoro interni, il montaggio, i fissaggi, gli accessori d'uso. Misurazione riferita all'imbotte esterno, o in mancanza al perimetro esterno visibile del serramento.</p> <p>I serramenti, completati con i vetri di cui al capitolo 1C.23 - Opere da vetraio, dovranno rispettare in materia di prestazione energetica, i requisiti minimi stabiliti con Deliberazione della Giunta della Regione Lombardia VIII/5773 del 31 ottobre 2007 e s.m.i.</p> <p>Devono essere prodotte le documentazioni che certificano la rispondenza alle seguenti norme:</p> <p>Marcatura CE in conformità alla direttiva CEE 89/106;</p> <p>UNI EN 1026 - UNI EN 12207 classe 4 di permeabilità all'aria; UNI EN 1027 - UNI EN 12208 classe 9A di tenuta all'acqua; UNI EN 12211 - UNI EN 12210 classe C5 di resistenza al carico del vento.</p> <p>Dovranno inoltre essere certificati il potere fonoisolante minimo di 34 dB (ISO 717) e la prestazione termica minima del serramento completo di vetri, prevista dal D.g.R. n. 3868/2015 e s.m.i..</p> <p>Con apertura: - telaio fisso</p> <p>SOMMANO m²</p>	215,96	291,79	63'014,96	8'692,38	13,794
178 1C.22.250.02 50.a	<p>Controtelaio in acciaio zincato completo di zanche; in opera - per serramenti in genere</p> <p>Controtelaio in acciaio zincato completo di zanche. Compresa la posa in opera e l'assistenza muraria: - per serramenti in genere</p> <p>SOMMANO m</p>	83,84	175,02	14'673,68	3'374,56	22,997
179 1C.23.150.00	<p>Vetro basso emissivo di spessore: - normale 5 mm (± 0,2)</p> <p>Fornitura e posa di vetro basso emissivo di spessore: - normale 5 mm (± 0,2)</p>	670,15	16,38	10'977,06	6'225,70	56,716
	A R I P O R T A R E			2'633'782,00	557'065,70	

Num.Ord. TARIFFA	INDICAZIONE DEI LAVORI E DELLE SOMMINISTRAZIONI	Quantità	I M P O R T I		COSTO Manodopera	incid. %
			unitario	TOTALE		
	R I P O R T O			2'633'782,00	557'065,70	
10.b	SOMMANO m²	134,44	48,27	6'489,43	1'490,94	22,975
180 1C.23.155.00 20.a	Vetro stratificato di sicurezza a controllo solare Fattore=0,37; Trasmissione luminosa=0,45 di spessore: -33.1 mm (uno strato di PVB 0,38) Fornitura e posa di vetro stratificato di sicurezza a controllo solare Fattore=0,37; Trasmissione luminosa=0,45 di spessore: -33.1 mm (uno strato di PVB 0,38)					
	SOMMANO m²	134,44	115,50	15'527,83	2'051,55	13,212
181 1C.23.450.00 50.a	Pellicola oscurante adatta per la protezione della privacy, per applicazione interna od esterna su vetri, lavabile, con protezione superficiale antiraffio, con diverse gradazioni di opacità: - opaca o completamente nera Fornitura e posa di pellicola oscurante adatta per la protezione della privacy, per applicazione interna od esterna su vetri, lavabile, con protezione superficiale antiraffio, con diverse gradazioni di opacità: - opaca o completamente nera					
	SOMMANO m²	23,40	23,39	547,33	135,95	24,840
182 1C.24.100.00 20.a	Trattamento di superfici, prima di eseguire rasature, stuccature o pitturazioni, con applicazione a rullo o pennello di: - primer in dispersione acquosa Trattamento di superfici, prima di eseguire rasature, stuccature o pitturazioni, compresi piani di lavoro interni ed assistenze murarie. Con applicazione a rullo o pennello di: - primer in dispersione acquosa					
	SOMMANO m²	5'099,96	2,35	11'984,90	7'190,94	60,000
183 1C.24.120.00 25	Pittura fotocatalitica Ecoattiva lavabile a base di biossido di titanio, inerti ultrafini ed additivi prodotta con tecnologia Proactive Photocatalytic System, ai sensi del D.M. del 01.04.2004 per superfici interne in intonaco civile o liscio a gesso Pittura fotocatalitica Ecoattiva lavabile a base di biossido di titanio, inerti ultrafini ed additivi prodotta con tecnologia Proactive Photocatalytic System, ai sensi del D.M. del 01.04.2004 per superfici interne in intonaco civile o liscio a gesso, già preparate ed isolate. Compresi i piani di lavoro ed assistenze murarie. (Resa: 6 m²/lit in due mani).					
	SOMMANO m²	10'199,92	4,40	44'879,66	23'255,82	51,818
184 1C.27.050.01 00.a	Oneri per conferimento in impianti autorizzati dei seguen ... to dal laboratorio di analisi ai sensi del D.M. 27/09/2010 Oneri per conferimento in impianti autorizzati dei seguenti rifiuti urbani e speciali non pericolosi: - terre e rocce non contenenti sostanze pericolose (CER 170504), presso impianto di smaltimento autorizzato per rifiuti inerti, secondo il giudizio di ammissibilità in discarica rilasciato dal laboratorio di analisi ai sensi del D.M. 27/09/2010					
	SOMMANO 100 kg	20'208,00	3,89	78'609,12	0,00	
185 1C.28.100.00 10.a	Assistenza per la esecuzione di impianti meccanici da val ... derivazioni per terminali (1M.10.130): - nuove costruzioni Assistenza per la esecuzione di impianti meccanici da valutare in percentuale sulla somma degli importi dei capitoli relativi alle tubazioni (1M.14 - 1M.15), ai canali (1M.09.120), agli allacciamenti (1M.11.200) e alle derivazioni per terminali (1M.10.130): - nuove costruzioni					
	SOMMANO %	79'444,00	15,00	11'916,60	8'937,45	75,000
186 1C.28.200.00 10.a	Assistenza per esecuzione impianto elettrico, telecomunicazioni, antincendio, antintrusione, citofonici, di controllo, e s.....lazione, delle apparecchiature di ripresa video, dei centralini e delle apparecchiature da appoggiare a tavolo o pavimento: - nuove costruzioni Assistenza per esecuzione impianto elettrico, telecomunicazioni, antincendio, antintrusione, citofonici, di controllo, e similari, completo di tubazioni, canalizzazioni, quadri scatole, interruttori prese, cassette, corpi illuminanti. Si conferma che dagli importi da considerare ai fini della applicazione delle percentuali di assistenza, devono essere detratti gli importi dei corpi illuminanti, delle apparecchiature inserite nei quadri o armadi, degli apparecchi di telecomunicazione e segnalazione, delle apparecchiature di ripresa video, dei centralini e delle apparecchiature da appoggiare a tavolo o pavimento: - nuove costruzioni					
	SOMMANO %	127'626,51	15,00	19'143,98	14'357,98	75,000
187 1E.01.010.00 40.b	Dispersore a croce in acciaio zincato a caldo per immersione dopo lavorazione, a norme CEI 64-8, CEI 81-1, sezione 50x50x5 mm, con bandiera a 3 fori diam. 11 mm, per allacciamenti di corde, tondi, piatti e funi, nelle lunghezze: - 1.5 m Dispersore a croce in acciaio zincato a caldo per immersione dopo lavorazione, a norme					
	A R I P O R T A R E			2'822'880,85	614'486,33	

Num.Ord. TARIFFA	INDICAZIONE DEI LAVORI E DELLE SOMMINISTRAZIONI	Quantità	I M P O R T I		COSTO Manodopera	incid. %
			unitario	TOTALE		
	R I P O R T O			2'822'880,85	614'486,33	
188 1E.01.010.00 85.b	CEI 64-8, CEI 81-1, sezione 50x50x5 mm, con bandiera a 3 fori diam. 11 mm, per allacciamenti di corde, tondi, piatti e funi, nelle lunghezze: - 1.5 m SOMMANO cad	6,00	36,29	217,74	105,36	48,388
189 1E.01.020.01 10	Fornitura e posa di corda di rame nuda per impianto di terra di sezione: 25 mmq Fornitura e posa di corda di rame nuda per impianto di terra, compresi i collegamenti e giunzioni ed ogni altro componente necessario per l'esecuzione a regola d'arte di sezione: 25 mmq SOMMANO m	210,00	2,77	581,70	184,80	31,769
190 1E.01.050.00 50.d	Piastra equipotenziale dei ferri di armatura di piano, in acciaio zincato a caldo, diam. 70 mm, foro esterno filettato M10 Piastra equipotenziale dei ferri di armatura di piano, in acciaio zincato a caldo, diam. 70 mm, foro esterno filettato M10 SOMMANO cad	5,00	52,69	263,45	175,60	66,654
191 1E.02.010.00 30.e	Scaricatore di sovratensione, modulare guida DIN provati in classe II, composto da sistema di varistori in ossido di zinco, corrente nominale di scarica (8/20) 20 kA, zone di protezione LPZ 1-2, completo di protezione termica/dinamica - tetrapolare Scaricatore di sovratensione, modulare guida DIN provati in classe II, composto da sistema di varistori in ossido di zinco, con indicatore della funzionalità, utilizzabile in sistemi in corrente continua o alternata, estraibile senza interruzione dell'alimentazione, corrente nominale di scarica (8/20) 20 kA, zone di protezione LPZ 1-2, completo di protezione termica/dinamica, nelle tipologie: - tetrapolare SOMMANO cad	3,00	361,71	1'085,13	65,88	6,071
192 1E.02.010.00 30.g	Cavidotti corrugati a doppia parete per posa interrata a norme CEI-EN 50086-1-2-4 con resistenza allo schiacciamento di 450 NEWTON - diam. 100mm Cavidotti corrugati a doppia parete per posa interrata a norme CEI-EN 50086-1-2-4 con resistenza allo schiacciamento di 450 NEWTON - diam. 100mm SOMMANO m	230,00	7,61	1'750,30	1'009,70	57,687
193 1E.02.020.00 10.g	Cavidotti corrugati a doppia parete per posa interrata a norme CEI-EN 50086-1-2-4 con resistenza allo schiacciamento di 450 NEWTON - diam. 125mm Cavidotti corrugati a doppia parete per posa interrata a norme CEI-EN 50086-1-2-4 con resistenza allo schiacciamento di 450 NEWTON - diam. 125mm SOMMANO m	260,00	8,91	2'316,60	1'141,40	49,270
194 1E.02.020.00 20.e	Cassetta di derivazione da incasso in materiale isolante nervato con feritoie pretranciate per l'ingresso dei tubi, listello profilato per morsetti componibili, provvista di coperchio bordato fissato con viti. - 294x152x70 mm Cassetta di derivazione da incasso in materiale isolante nervato con feritoie pretranciate per l'ingresso dei tubi, listello profilato per morsetti componibili, provvista di coperchio bordato fissato con viti. - 294x152x70 mm SOMMANO cad	25,00	8,18	204,50	109,75	53,667
195 1E.02.030.00 30.b	Cassetta di derivazione stagna a parete in materiale plastico isolante autoestinguente, grado di protezione IP55 con coperchio opaco o trasparente fissato con viti. - 240x190x90 mm Cassetta di derivazione stagna a parete in materiale plastico isolante autoestinguente, grado di protezione IP55 con coperchio opaco o trasparente fissato con viti. - 240x190x90 mm SOMMANO cad	70,00	31,27	2'188,90	614,60	28,078
196 1E.02.030.00 30.e	Passerella portacavi in lamiera zincata, asolata con bordi ripiegati, completa di accessori di montaggio e fissaggio (altezza 80mm) Grado di protezione IP2X, con coperchio - 150 mm Passerella portacavi in lamiera zincata, asolata con bordi ripiegati, completa di accessori di montaggio e fissaggio (altezza 80mm) Grado di protezione IP2X, con coperchio - 150 mm SOMMANO m	160,00	20,17	3'227,20	1'052,80	32,623
	A R I P O R T A R E			2'834'716,37	618'946,22	

Num.Ord. TARIFFA	INDICAZIONE DEI LAVORI E DELLE SOMMINISTRAZIONI	Quantità	I M P O R T I		COSTO Manodopera	incid. %
			unitario	TOTALE		
	R I P O R T O			2'834'716,37	618'946,22	
197 1E.02.030.00 50.c	di montaggio e fissaggio (altezza 80mm) Grado di protezione IP2X, con coperchio - 300 mm  SOMMANO m	160,00	25,66	4'105,60	1'404,80	34,217
198 1E.02.030.01 00.d	Parete di separazione in lamiera zincata per passerelle o canali - 80 mm Parete di separazione in lamiera zincata per passerelle o canali, nelle seguenti altezze: - 80 mm  SOMMANO m	160,00	6,92	1'107,20	350,40	31,647
199 1E.02.040.00 15.h	Passerella a rete realizzata in tondini d'acciaio elettrosaldati con zincatura a caldo dopo lavorazione, altezza 54 mm - larghezza 200 mm Passerella a rete realizzata in tondini d'acciaio elettrosaldati con zincatura a caldo dopo lavorazione, altezza 54 mm - larghezza 200 mm  SOMMANO m	30,00	16,37	491,10	263,40	53,635
200 1E.02.040.00 15.i	Cavo unipolare flessibile, conforme ai requisiti previsti ... di designazione FS17 450/750 V, sezione nominale: - 25 mm² Cavo unipolare flessibile, conforme ai requisiti previsti dalla Normativa Europea Regolamento UE 305/2011 - Prodotti da Costruzione CPR, di rame ricotto isolato con materiale isolante in PVC di qualità S17, norme di riferimento CEI EN 50525, CEI 20-40; sigla di designazione FS17 450/750 V, sezione nominale: - 25 mm²  SOMMANO m	120,00	4,33	519,60	105,60	20,323
201 1E.02.040.00 15.k	Cavo unipolare flessibile, conforme ai requisiti previsti ... di designazione FS17 450/750 V, sezione nominale: - 35 mm² Cavo unipolare flessibile, conforme ai requisiti previsti dalla Normativa Europea Regolamento UE 305/2011 - Prodotti da Costruzione CPR, di rame ricotto isolato con materiale isolante in PVC di qualità S17, norme di riferimento CEI EN 50525, CEI 20-40; sigla di designazione FS17 450/750 V, sezione nominale: - 35 mm²  SOMMANO m	10,00	6,22	62,20	13,10	21,061
202 1E.02.040.00 75.c	Cavo unipolare flessibile, conforme ai requisiti previsti ... di designazione FS17 450/750 V, sezione nominale: - 70 mm² Cavo unipolare flessibile, conforme ai requisiti previsti dalla Normativa Europea Regolamento UE 305/2011 - Prodotti da Costruzione CPR, di rame ricotto isolato con materiale isolante in PVC di qualità S17, norme di riferimento CEI EN 50525, CEI 20-40; sigla di designazione FS17 450/750 V, sezione nominale: - 70 mm²  SOMMANO m	20,00	11,32	226,40	35,20	15,548
203 1E.02.040.00 75.d	Cavo unipolare flessibile, conforme ai requisiti previsti ... i designazione FG16M16 0,6/1 kV, sezione nominale:- 25 mm² Cavo unipolare flessibile, conforme ai requisiti previsti dalla Normativa Europea Regolamento UE 305/2011 - Prodotti da Costruzione CPR, di rame ricotto isolato con materiale isolante in gomma HEPR ad alto modulo di qualità G16, guaina termoplastica di qualità M16, rivestimento interno riempitivo di materiale non igroscopico, norme di riferimento CEI 20-13, CEI 20-67; sigla di designazione FG16M16 0,6/1 kV, sezione nominale:- 25 mm²  SOMMANO m	100,00	6,02	602,00	131,00	21,761
204 1E.02.040.00 75.e	Cavo unipolare flessibile, conforme ai requisiti previsti ... i designazione FG16M16 0,6/1 kV, sezione nominale:- 35 mm² Cavo unipolare flessibile, conforme ai requisiti previsti dalla Normativa Europea Regolamento UE 305/2011 - Prodotti da Costruzione CPR, di rame ricotto isolato con materiale isolante in gomma HEPR ad alto modulo di qualità G16, guaina termoplastica di qualità M16, rivestimento interno riempitivo di materiale non igroscopico, norme di riferimento CEI 20-13, CEI 20-67; sigla di designazione FG16M16 0,6/1 kV, sezione nominale:- 35 mm²  SOMMANO m	10,00	7,77	77,70	15,30	19,691
	A R I P O R T A R E			2'841'908,17	621'265,02	

Num.Ord. TARIFFA	INDICAZIONE DEI LAVORI E DELLE SOMMINISTRAZIONI	Quantità	I M P O R T I		COSTO Manodopera	incid. %
			unitario	TOTALE		
	R I P O R T O			2'841'908,17	621'265,02	
205 1E.02.040.00 75.f	nominale:- 50 mm <sup>2</sup>  SOMMANO m Cavo unipolare flessibile, conforme ai requisiti previsti ... i designazione FG16M16 0,6/1 kV, sezione nominale:- 70 mm <sup>2</sup> Cavo unipolare flessibile, conforme ai requisiti previsti dalla Normativa Europea Regolamento UE 305/2011 - Prodotti da Costruzione CPR, di rame ricotto isolato con materiale isolante in gomma HEPR ad alto modulo di qualità G16, guaina termoplastica di qualità M16, rivestimento interno riempitivo di materiale non igroscopico, norme di riferimento CEI 20-13, CEI 20-67; sigla di designazione FG16M16 0,6/1 kV, sezione nominale:- 70 mm <sup>2</sup>	300,00	10,26	3'078,00	528,00	17,154
206 1E.02.040.00 75.h	SOMMANO m Cavo unipolare flessibile, conforme ai requisiti previsti ... designazione FG16M16 0,6/1 kV, sezione nominale:- 120 mm <sup>2</sup> Cavo unipolare flessibile, conforme ai requisiti previsti dalla Normativa Europea Regolamento UE 305/2011 - Prodotti da Costruzione CPR, di rame ricotto isolato con materiale isolante in gomma HEPR ad alto modulo di qualità G16, guaina termoplastica di qualità M16, rivestimento interno riempitivo di materiale non igroscopico, norme di riferimento CEI 20-13, CEI 20-67; sigla di designazione FG16M16 0,6/1 kV, sezione nominale:- 120 mm <sup>2</sup>	130,00	13,61	1'769,30	257,40	14,548
207 1E.02.040.00 85.a	SOMMANO m Cavo unipolare flessibile, conforme ai requisiti previsti ... designazione FG16M16 0,6/1 kV, sezione nominale:- 120 mm <sup>2</sup> Cavo unipolare flessibile, conforme ai requisiti previsti dalla Normativa Europea Regolamento UE 305/2011 - Prodotti da Costruzione CPR, di rame ricotto isolato con materiale isolante in gomma HEPR ad alto modulo di qualità G16, guaina termoplastica di qualità M16, norme di riferimento CEI 20-13, CEI 20-67; sigla di designazione FG16M16 0,6/1 kV, sezione nominale:- 120 mm <sup>2</sup>	300,00	21,44	6'432,00	723,00	11,241
208 1E.02.040.00 95.a	SOMMANO m Cavo bipolare flessibile, conforme ai requisiti previsti ... signazione FG16OM16 0,6/1 kV, sezione nominale:- 2x1,5 mm <sup>2</sup> Cavo bipolare flessibile, conforme ai requisiti previsti dalla Normativa Europea Regolamento UE 305/2011 - Prodotti da Costruzione CPR, di rame ricotto isolato con materiale isolante in gomma HEPR ad alto modulo di qualità G16, guaina termoplastica di qualità M16, norme di riferimento CEI 20-13, CEI 20-67; sigla di designazione FG16OM16 0,6/1 kV, sezione nominale:- 2x1,5 mm <sup>2</sup>	395,00	2,41	951,95	347,60	36,515
209 1E.02.040.00 95.b	SOMMANO m Cavo tripolare flessibile, conforme ai requisiti previsti ... signazione FG16OM16 0,6/1 kV, sezione nominale:- 3x1,5 mm <sup>2</sup> Cavo tripolare flessibile, conforme ai requisiti previsti dalla Normativa Europea Regolamento UE 305/2011 - Prodotti da Costruzione CPR, di rame ricotto isolato con materiale isolante in gomma HEPR ad alto modulo di qualità G16, guaina termoplastica di qualità M16, norme di riferimento CEI 20-13, CEI 20-67; sigla di designazione FG16OM16 0,6/1 kV, sezione nominale:- 3x1,5 mm <sup>2</sup>	1'090,00	2,97	3'237,30	1'199,00	37,037
210 1E.02.040.01 05.h	SOMMANO m Cavo tripolare flessibile, conforme ai requisiti previsti ... signazione FG16OM16 0,6/1 kV, sezione nominale:- 3x2,5 mm <sup>2</sup> Cavo tripolare flessibile, conforme ai requisiti previsti dalla Normativa Europea Regolamento UE 305/2011 - Prodotti da Costruzione CPR, di rame ricotto isolato con materiale isolante in gomma HEPR ad alto modulo di qualità G16, guaina termoplastica di qualità M16, norme di riferimento CEI 20-13, CEI 20-67; sigla di designazione FG16OM16 0,6/1 kV, sezione nominale:- 3x2,5 mm <sup>2</sup>	735,00	3,52	2'587,20	808,50	31,250
211 1E.02.040.01 05.l	SOMMANO m Cavo quadripolare/pentapolare flessibile, conforme ai req ... ignazione FG16OM16 0,6/1 kV, sezione nominale:- 3.5x35 mm <sup>2</sup> Cavo quadripolare/pentapolare flessibile, conforme ai requisiti previsti dalla Normativa Europea Regolamento UE 305/2011 - Prodotti da Costruzione CPR, di rame ricotto isolato con materiale isolante in gomma HEPR ad alto modulo di qualità G16, guaina termoplastica di qualità M16, norme di riferimento CEI 20-13, CEI 20-67; sigla di designazione FG16OM16 0,6/1 kV, sezione nominale:- 3.5x35 mm <sup>2</sup>	20,00	26,38	527,60	57,20	10,842
	A R I P O R T A R E			2'860'491,52	625'185,72	

Num.Ord. TARIFFA	INDICAZIONE DEI LAVORI E DELLE SOMMINISTRAZIONI	Quantità	I M P O R T I		COSTO Manodopera	incid. %
			unitario	TOTALE		
	R I P O R T O			2'860'491,52	625'185,72	
	SOMMANO m	235,00	3,87	909,45	307,85	33,850
212 1E.02.040.01 05.m	Cavo quadripolare/pentapolare flessibile, conforme ai req ... signazione FG16OM16 0,6/1 kV, sezione nominale:- 5x2,5 mm <sup>2</sup> Cavo quadripolare/pentapolare flessibile, conforme ai requisiti previsti dalla Normativa Europea Regolamento UE 305/2011 - Prodotti da Costruzione CPR, di rame ricotto isolato con materiale isolante in gomma HEPR ad alto modulo di qualità G16, guaina termoplastica di qualità M16, norme di riferimento CEI 20-13, CEI 20-67; sigla di designazione FG16OM16 0,6/1 kV, sezione nominale:- 5x2,5 mm <sup>2</sup>					
	SOMMANO m	70,00	4,70	329,00	91,70	27,872
213 1E.02.040.01 05.o	Cavo quadripolare/pentapolare flessibile, conforme ai req ... designazione FG16OM16 0,6/1 kV, sezione nominale:- 5x6 mm <sup>2</sup> Cavo quadripolare/pentapolare flessibile, conforme ai requisiti previsti dalla Normativa Europea Regolamento UE 305/2011 - Prodotti da Costruzione CPR, di rame ricotto isolato con materiale isolante in gomma HEPR ad alto modulo di qualità G16, guaina termoplastica di qualità M16, norme di riferimento CEI 20-13, CEI 20-67; sigla di designazione FG16OM16 0,6/1 kV, sezione nominale:- 5x6 mm <sup>2</sup>					
	SOMMANO m	55,00	7,99	439,45	96,80	22,028
214 1E.02.040.01 05.p	Cavo quadripolare/pentapolare flessibile, conforme ai req ... esignazione FG16OM16 0,6/1 kV, sezione nominale:- 5x10 mm <sup>2</sup> Cavo quadripolare/pentapolare flessibile, conforme ai requisiti previsti dalla Normativa Europea Regolamento UE 305/2011 - Prodotti da Costruzione CPR, di rame ricotto isolato con materiale isolante in gomma HEPR ad alto modulo di qualità G16, guaina termoplastica di qualità M16, norme di riferimento CEI 20-13, CEI 20-67; sigla di designazione FG16OM16 0,6/1 kV, sezione nominale:- 5x10 mm <sup>2</sup>					
	SOMMANO m	35,00	13,21	462,35	76,65	16,578
215 1E.02.042.03 20.a	Cavo bipolare flessibile resistente al fuoco, non propaga ... azione FTG18(0)M16, tensione nominale 0,6/1 kV:- 2x1.5 mm <sup>2</sup> Cavo bipolare flessibile resistente al fuoco, non propagante l'incendio, senza alogeni, conforme ai requisiti previsti dalla Normativa Europea Regolamento UE 305/2011 - Prodotti da Costruzione CPR, classe B2ca-s1a, d1, a1; di rame ricotto isolato con nastro di vetro-micra, mescola LSZH di qualità G18 e guaina in mescola LSZH di qualità M16, norme di riferimento CEI EN 60228, CEI UNEL 00722, CEI EN 50200, CEI EN 50362, CEI UNEL 35024/1, CEI UNEL 35026, UNI EN 13501-6; sigla di designazione FTG18(0)M16, tensione nominale 0,6/1 kV:- 2x1.5 mm <sup>2</sup>					
	SOMMANO m	100,00	3,76	376,00	131,00	34,840
216 1E.02.060.00 15.d	Derivazione da incasso per impianti di energia realizzate ... on spia, compreso il relè passo-passo bipolare da cassetta Derivazione da incasso per impianti di energia realizzate con tubo protettivo flessibile o rigido in PVC ad alta resistenza allo schiacciamento, conduttori di alimentazione e di terra in rame ricotto isolato conformi ai requisiti previsti dalla Normativa Europea Regolamento UE 305/2011 - Prodotti da Costruzione CPR, tipologia conduttori e sezione adeguati all'utilizzo, scatole da incasso, frutti componibili, placche e supporti. Il tutto in opera incassato nel muro, compresa linea di collegamento allo specifico punto di alimentazione, fissaggio delle canalizzazioni a mezzo di tasselli o ganci, assistenza per il trasporto dei materiali al piano:- punto luce a relè con pulsante bipolare o con spia, compreso il relè passo-passo bipolare da cassetta					
	SOMMANO cad	2,00	58,94	117,88	39,50	33,509
217 1E.02.060.00 15.e	Derivazione da incasso per impianti di energia realizzate ... o:- pulsante in parallelo per comando di punto luce a relè Derivazione da incasso per impianti di energia realizzate con tubo protettivo flessibile o rigido in PVC ad alta resistenza allo schiacciamento, conduttori di alimentazione e di terra in rame ricotto isolato conformi ai requisiti previsti dalla Normativa Europea Regolamento UE 305/2011 - Prodotti da Costruzione CPR, tipologia conduttori e sezione adeguati all'utilizzo, scatole da incasso, frutti componibili, placche e supporti. Il tutto in opera incassato nel muro, compresa linea di collegamento allo specifico punto di alimentazione, fissaggio delle canalizzazioni a mezzo di tasselli o ganci, assistenza per il trasporto dei materiali al piano:- pulsante in parallelo per comando di punto luce a relè					
	SOMMANO cad	11,00	38,46	423,06	217,25	51,352
218	Derivazione a vista a parete e/o a soffitto per impianti ... l quadro elettrico, escluso					
	A R I P O R T A R E			2'863'548,71	626'146,47	



Num.Ord. TARIFFA	INDICAZIONE DEI LAVORI E DELLE SOMMINISTRAZIONI	Quantità	I M P O R T I		COSTO Manodopera	incid. %
			unitario	TOTALE		
	R I P O R T O			2'863'548,71	626'146,47	
1E.02.060.00 25.f	l'organo di comando sul quadro Derivazione a vista a parete e/o a soffitto per impianti di energia, grado di protezione IP44, realizzate con tubo protettivo in PVC rigido autoestinguente, conduttori di alimentazione e di terra in rame ricotto isolato conformi ai requisiti previsti dalla Normativa Europea Regolamento UE 305/2011 - Prodotti da Costruzione CPR, tipologia conduttori e sezione adeguati all'utilizzo, scatole, frutti componibili, placche e supporti. Il tutto in opera, compresa linea di collegamento allo specifico punto di alimentazione, assistenza per il trasporto dei materiali al piano:- punto luce comandato dal quadro elettrico, escluso l'organo di comando sul quadro					
	SOMMANO cad	20,00	61,59	1'231,80	483,00	39,211
219 1E.02.060.00 25.g	Derivazione a vista a parete e/o a soffitto per impianti ... ano:- punto luce in parallelo ad una qualsiasi derivazione Derivazione a vista a parete e/o a soffitto per impianti di energia, grado di protezione IP44, realizzate con tubo protettivo in PVC rigido autoestinguente, conduttori di alimentazione e di terra in rame ricotto isolato conformi ai requisiti previsti dalla Normativa Europea Regolamento UE 305/2011 - Prodotti da Costruzione CPR, tipologia conduttori e sezione adeguati all'utilizzo, scatole, frutti componibili, placche e supporti. Il tutto in opera, compresa linea di collegamento allo specifico punto di alimentazione, assistenza per il trasporto dei materiali al piano:- punto luce in parallelo ad una qualsiasi derivazione					
	SOMMANO cad	490,00	30,88	15'131,20	6'453,30	42,649
220 1E.02.060.00 35.a	Derivazione a vista a parete e/o a soffitto per impianti ... con interruttore bipolare, oppure unipolare con spia 230 V Derivazione a vista a parete e/o a soffitto per impianti di energia, grado di protezione IP55, realizzate con tubo protettivo in PVC rigido autoestinguente, conduttori di alimentazione e di terra in rame ricotto isolato conformi ai requisiti previsti dalla Normativa Europea Regolamento UE 305/2011 - Prodotti da Costruzione CPR, tipologia conduttori e sezione adeguati all'utilizzo, scatole, frutti componibili, placche e supporti. Il tutto in opera, compresa linea di collegamento allo specifico punto di alimentazione, fissaggio delle canalizzazioni a mezzo di tasselli o ganci, assistenza per il trasporto dei materiali al piano:- punto luce interrotto con interruttore bipolare, oppure unipolare con spia 230 V					
	SOMMANO cad	1,00	70,09	70,09	26,34	37,580
221 1E.02.060.00 35.g	Derivazione a vista a parete e/o a soffitto per impianti ... ano:- punto luce in parallelo ad una qualsiasi derivazione Derivazione a vista a parete e/o a soffitto per impianti di energia, grado di protezione IP55, realizzate con tubo protettivo in PVC rigido autoestinguente, conduttori di alimentazione e di terra in rame ricotto isolato conformi ai requisiti previsti dalla Normativa Europea Regolamento UE 305/2011 - Prodotti da Costruzione CPR, tipologia conduttori e sezione adeguati all'utilizzo, scatole, frutti componibili, placche e supporti. Il tutto in opera, compresa linea di collegamento allo specifico punto di alimentazione, fissaggio delle canalizzazioni a mezzo di tasselli o ganci, assistenza per il trasporto dei materiali al piano:- punto luce in parallelo ad una qualsiasi derivazione					
	SOMMANO cad	3,00	30,88	92,64	39,51	42,649
222 1E.02.060.00 75.g	Derivazione da incasso per impianti di segnalazione o di ... ante o su posto esterno, compresa quota parte dei montanti Derivazione da incasso per impianti di segnalazione o di comunicazione realizzate con tubo protettivo flessibile o rigido in PVC ad alta resistenza allo schiacciamento, conduttori in rame ricotto isolato conformi ai requisiti previsti dalla Normativa Europea Regolamento UE 305/2011 - Prodotti da Costruzione CPR, tipologia conduttori e sezione adeguati all'utilizzo, scatole da incasso, frutti componibili, placche e supporti, prese telefoniche/dati o citofoniche, relè di segnalazione e simili. Il tutto in opera incassato nel muro, compresa linea di collegamento allo specifico punto di derivazione, assistenza per il trasporto dei materiali al piano. Restano esclusi alimentatori, apparecchiature terminali e di comando quali citofoni, altoparlanti, rivelatori di fumo e centralino di controllo:- presa per attacco apparecchio citofonico derivato intercomunicante o su posto esterno, compresa quota parte dei montanti					
	SOMMANO cad	2,00	55,01	110,02	43,92	39,920
223 1E.02.060.00 85.c	Derivazione a vista a parete e/o soffitto per impianti di ... ndio, comprensiva di linea di alimentazione e segnalazione Derivazione a vista a parete e/o soffitto per impianti di segnalazione o di					
	A R I P O R T A R E			2'880'184,46	633'192,54	

Num.Ord. TARIFFA	INDICAZIONE DEI LAVORI E DELLE SOMMINISTRAZIONI	Quantità	I M P O R T I		COSTO Manodopera	incid. %
			unitario	TOTALE		
	R I P O R T O			2'880'184,46	633'192,54	
224 1E.02.060.00 90	comunicazione, grado di protezione IP44, realizzate con tubo protettivo in PVC rigido autoestinguente, conduttori in rame ricotto isolato conformi ai requisiti previsti dalla Normativa Europea Regolamento UE 305/2011 - Prodotti da Costruzione CPR, tipologia conduttori e sezione adeguati all'utilizzo, scatole, frutti componibili, placche e supporti, prese telefoniche/dati o citofoniche, relè di segnalazione e simili. Il tutto in opera, compresa linea di collegamento allo specifico punto di derivazione, assistenza per il trasporto dei materiali al piano. Restano esclusi alimentatori, apparecchiature terminali e di comando quali citofoni, altoparlanti, rivelatori di fumo e centralino di controllo:- attacco per apparecchiature di segnalazione incendio, comprensiva di linea di alimentazione e segnalazione SOMMANO cad	10,00	51,50	515,00	109,70	21,301
225 1E.03.030.00 30.I	Predisposizione per derivazione da incasso per impianti di segnalazione o di comunicazione realizzate con tubo protettivo flessibile in PVC ad alta resistenza allo schiacciamento, compresa scatola da incasso e quota parte della scatola di derivazione Predisposizione per derivazione da incasso per impianti di segnalazione o di comunicazione realizzate con tubo protettivo flessibile in PVC ad alta resistenza allo schiacciamento, compresa scatola da incasso e quota parte della scatola di derivazione, Il tutto in opera incassato nel muro, chiusura delle stesse al rustico con malta cementizia, assistenza per il trasporto dei materiali al piano. SOMMANO cad	20,00	24,51	490,20	219,40	44,757
226 1E.03.030.00 40.h	Interruttore automatico magnetotermico modulare, curva C, con modulo di 17,5 mm e conforme norme CEI 23-3, potere d'interruzione pari a 10 kA - tetrapolare con In 40÷63 A Interruttore automatico magnetotermico modulare, curva C, con modulo di 17,5 mm e conforme norme CEI 23-3, potere d'interruzione pari a 10 kA, tipologie: - tetrapolare con In 40÷63 A SOMMANO cad	3,00	81,10	243,30	19,74	8,113
227 1E.03.030.02 60.i	Interruttore automatico magnetotermico modulare, curva C, con modulo di 17,5 mm e conforme norme CEI 23-3, potere d'interruzione pari a 16 kA - tetrapolare con In 40÷63 A Interruttore automatico magnetotermico modulare, curva C, con modulo di 17,5 mm e conforme norme CEI 23-3, potere d'interruzione pari a 16 kA, tipologie: - tetrapolare con In 40÷63 A SOMMANO cad	1,00	126,40	126,40	6,58	5,206
228 1E.03.030.02 60.k	Interruttore automatico magnetotermico in esecuzione scatolata fissa, sganciatore con termica regolabile e magnetica fissa, conforme norme CEI-EN 60947-2, potere d'interruzione fino a 16 kA - tetrapolare con In 80 A Interruttore automatico magnetotermico in esecuzione scatolata fissa, sganciatore con termica regolabile e magnetica fissa, conforme norme CEI-EN 60947-2, potere d'interruzione fino a 16 kA, nelle tipologie: - tetrapolare con In 80 A SOMMANO cad	1,00	287,46	287,46	7,68	2,672
229 1E.03.030.02 60.l	Interruttore automatico magnetotermico in esecuzione scatolata fissa, sganciatore con termica regolabile e magnetica fissa, conforme norme CEI-EN 60947-2, potere d'interruzione fino a 16 kA - tetrapolare con In 125 A Interruttore automatico magnetotermico in esecuzione scatolata fissa, sganciatore con termica regolabile e magnetica fissa, conforme norme CEI-EN 60947-2, potere d'interruzione fino a 16 kA, nelle tipologie: - tetrapolare con In 125 A SOMMANO cad	4,00	509,34	2'037,36	30,72	1,508
230 1E.03.030.02 80.s	Interruttore automatico magnetotermico in esecuzione scatolata fissa, sganciatore con termica regolabile e magnetica fissa, conforme norme CEI-EN 60947-2, potere d'interruzione fino a 16 kA - tetrapolare con In 160 A Interruttore automatico magnetotermico in esecuzione scatolata fissa, sganciatore con termica regolabile e magnetica fissa, conforme norme CEI-EN 60947-2, potere d'interruzione fino a 16 kA, nelle tipologie: - tetrapolare con In 160 A SOMMANO cad	1,00	514,61	514,61	7,68	1,492
	A R I P O R T A R E			2'884'398,79	633'594,04	

Num.Ord. TARIFFA	INDICAZIONE DEI LAVORI E DELLE SOMMINISTRAZIONI	Quantità	I M P O R T I		COSTO Manodopera	incid. %
			unitario	TOTALE		
	R I P O R T O			2'884'398,79	633'594,04	
231 1E.03.030.03 10.a	<p>montaggio a scatto su guida profilata con involucro di materiale isolante, levetta frontale di manovra e tasto di prova senza dispositivo di esclusione, classe A istantanei, nelle tipologie: - tetrapolare 80 A - sensibilità 0,3 A</p> <p>SOMMANO cad</p> <p>Interruttore magnetotermico differenziale modulare monoblocco con certificato di prove e collaudo; involucro di materiale isolante con modulo 17,5 per ogni polo attivo; adatto per il montaggio su guida profilata, manovra indipendente con levette fron - 1P+N 6÷32 A sensibilità 0,03 A</p> <p>Interruttore magnetotermico differenziale modulare monoblocco con certificato di prove e collaudo; involucro di materiale isolante con modulo 17,5 per ogni polo attivo; adatto per il montaggio su guida profilata, manovra indipendente con levette frontali per il riarmo e la segnalazione d'intervento per guasto a terra, potere d'interruzione non inferiore a 6 kA a cos fi = 0,7 curva d'intervento C, corrente differenziale classe A, manovra e tasto di prova senza dispositivo di esclusione, nelle tipologie: - 1P+N 6÷32 A sensibilità 0,03 A</p> <p>SOMMANO cad</p>	1,00	162,76	162,76	7,68	4,719
232 1E.03.030.03 10.b	<p>Interruttore magnetotermico differenziale modulare monoblocco con certificato di prove e collaudo; involucro di materiale isolante con modulo 17,5 per ogni polo attivo; adatto per il montaggio su guida profilata, manovra indipendente con levette fron - 1P+N 6÷32 A sensibilità 0,3 A</p> <p>Interruttore magnetotermico differenziale modulare monoblocco con certificato di prove e collaudo; involucro di materiale isolante con modulo 17,5 per ogni polo attivo; adatto per il montaggio su guida profilata, manovra indipendente con levette frontali per il riarmo e la segnalazione d'intervento per guasto a terra, potere d'interruzione non inferiore a 6 kA a cos fi = 0,7 curva d'intervento C, corrente differenziale classe A, manovra e tasto di prova senza dispositivo di esclusione, nelle tipologie: - 1P+N 6÷32 A sensibilità 0,3 A</p> <p>SOMMANO cad</p>	33,00	95,03	3'135,99	181,17	5,777
233 1E.03.030.03 10.g	<p>Interruttore magnetotermico differenziale modulare monoblocco con certificato di prove e collaudo; involucro di materiale isolante con modulo 17,5 per ogni polo attivo; adatto per il montaggio su guida profilata, manovra indipendente con levette fron - 4P 6÷32 A sensibilità 0,03 A</p> <p>Interruttore magnetotermico differenziale modulare monoblocco con certificato di prove e collaudo; involucro di materiale isolante con modulo 17,5 per ogni polo attivo; adatto per il montaggio su guida profilata, manovra indipendente con levette frontali per il riarmo e la segnalazione d'intervento per guasto a terra, potere d'interruzione non inferiore a 6 kA a cos fi = 0,7 curva d'intervento C, corrente differenziale classe A, manovra e tasto di prova senza dispositivo di esclusione, nelle tipologie: - 4P 6÷32 A sensibilità 0,03 A</p> <p>SOMMANO cad</p>	24,00	90,68	2'176,32	131,76	6,054
234 1E.03.030.03 10.h	<p>Interruttore magnetotermico differenziale modulare monoblocco con certificato di prove e collaudo; involucro di materiale isolante con modulo 17,5 per ogni polo attivo; adatto per il montaggio su guida profilata, manovra indipendente con levette fron - 4P 6÷32 A sensibilità 0,3 A</p> <p>Interruttore magnetotermico differenziale modulare monoblocco con certificato di prove e collaudo; involucro di materiale isolante con modulo 17,5 per ogni polo attivo; adatto per il montaggio su guida profilata, manovra indipendente con levette frontali per il riarmo e la segnalazione d'intervento per guasto a terra, potere d'interruzione non inferiore a 6 kA a cos fi = 0,7 curva d'intervento C, corrente differenziale classe A, manovra e tasto di prova senza dispositivo di esclusione, nelle tipologie: - 4P 6÷32 A sensibilità 0,3 A</p> <p>SOMMANO cad</p>	7,00	212,83	1'489,81	53,76	3,609
235 1E.03.030.03 50.k	<p>Blocco differenziale modulare componibile con interruttori magnetotermici, con certificato di prove e collaudo - 4P 63 A sensibilità 0,03 A</p> <p>Blocco differenziale modulare componibile con interruttori magnetotermici, con certificato di prove e collaudo; involucro di materiale isolante modulare; adatto per il montaggio su guida profilata, manovra indipendente con levette frontali per il riarmo e la segnalazione d'intervento per guasto a terra, classe A istantanei, nelle tipologie: - 4P 63 A sensibilità 0,03 A</p> <p>SOMMANO cad</p>	3,00	145,42	436,26	46,08	10,563
	A R I P O R T A R E			2'892'203,87	634'029,85	

Num.Ord. TARIFFA	INDICAZIONE DEI LAVORI E DELLE SOMMINISTRAZIONI	Quantità	I M P O R T I		COSTO Manodopera	incid. %
			unitario	TOTALE		
	R I P O R T O			2'892'203,87	634'029,85	
236 1E.03.030.03 90.k	Blocco differenziale modulare componibile con interruttori magnetotermici, con certificato di prove e collaudo; involucro di materiale isolante modulare; adatto per il montaggio su guida profilata, classe AS selettivi. - 4P 125 A sensibilità 0,3 A Blocco differenziale modulare componibile con interruttori magnetotermici, con certificato di prove e collaudo; involucro di materiale isolante modulare; adatto per il montaggio su guida profilata, manovra indipendente con levette frontali per il riarmo e la segnalazione d'intervento per guasto a terra, classe AS selettivi, nelle tipologie: - 4P 125 A sensibilità 0,3 A SOMMANO cad	2,00	278,63	557,26	30,72	5,513
237 1E.03.040.00 60.j	Interruttore con sganciatori magnetotermici con Im=10 o 5 lth, termica regolabile, conforme norme CEI-EN 60947-2, tensione di esercizio 400V - 50Hz esecuzione fissa con attacchi anteriori, potere d'interruzione 36 KA - 4P In 250 A Interruttore con sganciatori magnetotermici con Im=10 o 5 lth, termica regolabile, conforme norme CEI-EN 60947-2, in scatola isolante di elevata resistenza meccanica, manovra manuale indipendente con leva frontale e segnalazione aperto/chiuso e intervento sganciatori; tensione di esercizio 400V - 50Hz esecuzione fissa con attacchi anteriori, potere d'interruzione 36 KA, nelle tipologie: - 4P In 250 A SOMMANO cad	2,00	984,49	1'968,98	175,60	8,918
238 1E.03.040.01 20.b	Blocco con sganciatori differenziali in esecuzione affiancata o sottoposta, conforme norme CEI-EN 60947-2, tensione di esercizio 400V - 50Hz esecuzione fissa con attacchi anteriori - affiancato o sottoposto ad intervento regolabile Blocco con sganciatori differenziali in esecuzione affiancata o sottoposta, conforme norme CEI-EN 60947-2, in scatola isolante di elevata resistenza meccanica, manovra manuale indipendente con leva frontale e segnalazione aperto/chiuso e intervento sganciatori; tensione di esercizio 400V - 50Hz esecuzione fissa con attacchi anteriori, nelle tipologie: - affiancato o sottoposto ad intervento regolabile SOMMANO cad	1,00	555,84	555,84	43,90	7,898
239 1E.03.060.00 40.b	Sganciatore a lancio di corrente, 1 modulo DIN - 110÷125 Vc.c., 110÷415 Vc.a. Sganciatore a lancio di corrente, 1 modulo DIN, nelle tipologie: - 110÷125 Vc.c., 110÷415 Vc.a. SOMMANO cad	1,00	43,79	43,79	17,56	40,100
240 1E.03.060.00 55	Pulsante per comando ed arresto di emergenza, agente su ... tatti per il comando di eventuali attuatori. Colore rosso. Pulsante per comando ed arresto di emergenza, agente su bobina di sgancio a minima o su bobina di sgancio a lancio di corrente con spia di segnalazione per verifica del controllo integrità del circuito, installato in quadro di emergenza stagno IP55 con frontale in vetro completo di martelletto frangi vetro. Completo di diciture nelle principali lingue Completo di contatti per il comando di eventuali attuatori. Colore rosso. SOMMANO cad	1,00	152,65	152,65	17,56	11,503
241 1E.03.060.00 60.c	Portafusibili sezionabili, adatti per montaggio su guida DIN, in contenitore isolante - 2P, 20÷32 A, dim. 8.5x31.5 mm e 10.3x38 mm Portafusibili sezionabili, adatti per montaggio su guida DIN, in contenitore isolante, nelle tipologie: - 2P, 20÷32 A, dim. 8.5x31.5 mm e 10.3x38 mm SOMMANO cad	1,00	20,23	20,23	10,97	54,226
242 1E.03.070.01 50.o	Quadro elettrico di distribuzione da parete- pavimento in ... ggio compresa morsettiera in opera del tipo: - 850x1400 mm Quadro elettrico di distribuzione da parete- pavimento in lamiera, grado di protezione IP55, con porta in vetro da 400A fino a 630A preassemblato, completo di intelaiatura interna per fissaggio delle apparecchiature elettriche modulari, pannelli di copertura delle apparecchiature, targhette identificatrici, targhette per la certificazione EN 61-439, accessori meccanici di fissaggio compresa morsettiera in opera del tipo: - 850x1400 mm SOMMANO cad	1,00	612,27	612,27	43,90	7,170
243 1E.03.070.01 65.e	Quadro elettrico di distribuzione da parete- pavimento in ... ggio compresa morsettiera in opera del tipo: - 600x1400 mm Quadro elettrico di distribuzione da parete- pavimento in lamiera, grado di protezione IP55, con porta in vetro da 800A preassemblato, completo di intelaiatura interna per fissaggio delle apparecchiature elettriche modulari, pannelli di copertura delle					
	A R I P O R T A R E			2'896'114,89	634'370,06	

Num.Ord. TARIFFA	INDICAZIONE DEI LAVORI E DELLE SOMMINISTRAZIONI	Quantità	I M P O R T I		COSTO Manodopera	incid. %
			unitario	TOTALE		
	R I P O R T O			2'896'114,89	634'370,06	
244 1E.03.070.01 65.q	apparecchiature,targhette identificatrici,targhette per la certificazione EN 61-439,accessori meccanici di fissaggio compresa morsettiera in opera del tipo: - 600x1400 mm SOMMANO cad	1,00	515,94	515,94	43,90	8,509
245 1E.03.070.03 95.d	Quadro elettrico di distribuzione da parete- pavimento in ... ggio compresa morsettiera in opera del tipo: - 850x1800 mm Quadro elettrico di distribuzione da parete- pavimento in lamiera, grado di protezione IP55, con porta in vetro da 800A preassemblato,completo di intelaiatura interna per fissaggio delle apparecchiature elettriche modulari, pannelli di copertura delle apparecchiature,targhette identificatrici,targhette per la certificazione EN 61-439,accessori meccanici di fissaggio compresa morsettiera in opera del tipo: - 850x1800 mm SOMMANO cad	1,00	668,57	668,57	43,90	6,566
246 1E.03.080.00 40.I	Vano barre esterno per armadi da pavimento, conforme norm ... it di barre e morsettiera nelle seguenti altezze:- 2000 mm Vano barre esterno per armadi da pavimento, conforme norme CEI EN 61439-1/2, completo di Kit di barre e morsettiera nelle seguenti altezze:- 2000 mm SOMMANO cad	1,00	424,71	424,71	21,96	5,171
247 1E.03.080.00 70.I	Contattori, adatti al montaggio su guida DIN, in contenitore plastico - Un 230 V, In 63 A, 2 contatti NA Contattori, adatti al montaggio su guida DIN, in contenitore plastico, nelle tipologie: - Un 230 V, In 63 A, 2 contatti NA SOMMANO cad	4,00	85,17	340,68	70,24	20,618
248 1E.03.080.01 10.c	Relè passo-passo, adatti al montaggio su guida DIN, in contenitore plastico, In 16A - Un 230V, 2 contatti NA Relè passo-passo, adatti al montaggio su guida DIN, in contenitore plastico, In 16A, nelle tipologie: - Un 230V, 2 contatti NA SOMMANO cad	2,00	38,71	77,42	30,72	39,680
249 1E.06.040.01 00.a	Programmatore digitale settimanale, adatto al montaggio su guida DIN, in contenitore plastico, tensione nominale 220-240V c.a. - 20 memorie - 1 canale Programmatore digitale settimanale, adatto al montaggio su guida DIN, in contenitore plastico, tensione nominale 220-240V c.a., nelle tipologie: - 20 memorie - 1 canale SOMMANO cad	3,00	93,50	280,50	65,88	23,487
250 1E.06.060.00 80.a	Centrale a microprocessore di gestione e controllo degli ... i batteria per autonomia di 1h. Installabile su guida DIN. Centrale a microprocessore di gestione e controllo degli apparecchi di illuminazione di emergenza conforme alle normative EN 50172 e UNI 11222. Tipo:- per il controllo remoto centralizzato dell'impianto di emergenza fino a 128 apparecchi tramite BUS non polarizzato a 2 fili. Dotata di due porte RS232 per connessione remota. Display di comando con menù di scelta a scorrimento. Interfacciabile con sistemi MODBUS (RTU). Accessoriata di batteria per autonomia di 1h. Installabile su guida DIN. SOMMANO cad	1,00	1'237,20	1'237,20	8,78	0,710
251 1E.06.060.01 40.b	Faretto da incasso per interni. Prodotto in conformità alle norme EN 60598-1 CEI 34-21, classe di isolamento I e grado di .....e assicura l'aderenza al controsoffitto, alimentazione 230 V 50 Hz; equipaggiato con lampada led 3000K o 4000K 2500 lm da: - 22 w Faretto da incasso per interni. Prodotto in conformità alle norme EN 60598-1 CEI 34-21, classe di isolamento I e grado di protezione IP40 - IK07 in conformità alle norme EN 60529 e EN 50102. Corpo in policarbonato infrangibile ed autoestinguente V2, stabilizzato ai raggi UV, antigiallimento, riflettore in policarbonato infrangibile autoestinguente sistema antiriflesso ed anti abbagliamento, alimentatore incorporato, completo di staffa regolabile in acciaio che assicura l'aderenza al controsoffitto, alimentazione 230 V 50 Hz; equipaggiato con lampada led 3000K o 4000K 2500 lm da: - 22 w SOMMANO cad	14,00	126,52	1'771,28	175,56	9,911
	A R I P O R T A R E			2'901'431,19	634'831,00	

Num.Ord. TARIFFA	INDICAZIONE DEI LAVORI E DELLE SOMMINISTRAZIONI	Quantità	I M P O R T I		COSTO Manodopera	incid. %
			unitario	TOTALE		
	R I P O R T O			2'901'431,19	634'831,00	
252 1E.06.070.00 60.a	<p>monolampada led 4000K 2800 lm potenza 22 w - lunghezza 1300 mm Plafoniera a tenuta stagna per installazione diretta a parete o a soffitto, o a sospensione. Prodotto in conformità alle norme EN 60598-1 CEI 34-21, grado di protezione IP66 - IK08 in conformità alle norme EN 60529 e EN 50102. Corpo stampato ad iniezione in policarbonato infrangibile ed autoestinguente di elevata resistenza meccanica, diffusore stampato ad iniezione in policarbonato trasparente, prismaticizzato internamente, autoestinguente, stabilizzato ai raggi UV, riflettore in alluminio speculare, completa di connettore per installazione rapida; equipaggiata con - lunghezza: - monolampada led 4000K 2800 lm potenza 22 w - lunghezza 1300 mm</p> <p>SOMMANO cad</p>	4,00	131,79	527,16	50,16	9,515
253 1E.06.070.00 60.b	<p>Apparecchio per illuminazione di emergenza a LED, conform ... lm 2h di autonomia - SA: 110 lm; grado di protezione IP 66</p> <p>Apparecchio per illuminazione di emergenza a LED, conforme alle norme EN 60598-1, EN 60598-2-2, EN 60598-2-22, UNI EN 1838, UNI 11222; commutabile in versione SE e SA, l'autonomia standard di 1h o 2h; dotato di sistema automatico di test di autonomia che comprende il controllo di tutte le funzioni della lampada in un arco di tempo pari all'autonomia richiesta dalle singole normative; risultato dei test visualizzato con LED multicolore posizionato sull'apparecchio; installabile a parete, a plafone, a bandiera e a incasso; batterie incluse tipo Titanium a ricarica rapida (80% in 2h); predisposto per inserimento modulo aggiuntivo (accessorio non incluso) per:</p> <ul style="list-style-type: none"> <li>- centralizzare il controllo dell'apparecchio con sistema Bus e relativa centrale ;</li> <li>- centralizzare il controllare dell'apparecchio via radio e relativa centrale ;</li> <li>- centralizzare il controllo dell'apparecchio con sistema DALI.</li> </ul> <p>Nelle versioni: - SE: 250 lm 1h di autonomia - 130 lm 2h di autonomia - SA: 110 lm; grado di protezione IP 66</p> <p>SOMMANO cad</p>	1,00	246,65	246,65	12,54	5,084
254 1E.06.070.00 70.a	<p>Apparecchio per illuminazione di emergenza a LED, conform ... lm 2h di autonomia - SA: 110 lm; grado di protezione IP 66</p> <p>Apparecchio per illuminazione di emergenza a LED, conforme alle norme EN 60598-1, EN 60598-2-2, EN 60598-2-22, UNI EN 1838, UNI 11222; commutabile in versione SE e SA, l'autonomia standard di 1h o 2h; dotato di sistema automatico di test di autonomia che comprende il controllo di tutte le funzioni della lampada in un arco di tempo pari all'autonomia richiesta dalle singole normative; risultato dei test visualizzato con LED multicolore posizionato sull'apparecchio; installabile a parete, a plafone, a bandiera e a incasso; batterie incluse tipo Titanium a ricarica rapida (80% in 2h); predisposto per inserimento modulo aggiuntivo (accessorio non incluso) per:</p> <ul style="list-style-type: none"> <li>- centralizzare il controllo dell'apparecchio con sistema Bus e relativa centrale ;</li> <li>- centralizzare il controllare dell'apparecchio via radio e relativa centrale ;</li> <li>- centralizzare il controllo dell'apparecchio con sistema DALI.</li> </ul> <p>Nelle versioni: - SE: 450 lm 1h di autonomia - 230 lm 2h di autonomia - SA: 200 lm; grado di protezione IP 66</p> <p>SOMMANO cad</p>	42,00	291,69	12'250,98	526,68	4,299
255 1E.06.070.00 70.c	<p>Apparecchio per la segnaletica di emergenza a led; confor ... uminosità (oltre 500cd/mq). Nelle versioni: - visibilità 20m</p> <p>Apparecchio per la segnaletica di emergenza a led; conforme alle norme EN 60598-1, EN 60598-2-2, EN 60598-2-22, UNI EN 1838, UNI 11222. Corpo in policarbonato adatto per installazione a parete, a soffitto e a bandiera con l'utilizzo di staffa universale in dotazione. Grado di protezione IP40 Schermo serigrafato che garantisce la massima uniformità di illuminamento del segnale ed elevatissima luminosità (oltre 500cd/mq). Nelle versioni: - visibilità 20m</p> <p>SOMMANO cad</p>	22,00	200,49	4'410,78	275,88	6,255
255 1E.06.070.00 70.c	<p>Apparecchio per la segnaletica di emergenza a led; confor ... o dell'apparecchio con sistema Bus e Centrale di controllo</p> <p>Apparecchio per la segnaletica di emergenza a led; conforme alle norme EN 60598-1, EN 60598-2-2, EN 60598-2-22, UNI EN 1838, UNI 11222. Corpo in policarbonato adatto per installazione a parete, a soffitto e a bandiera con l'utilizzo di staffa universale in dotazione. Grado di protezione IP40 Schermo serigrafato che garantisce la massima uniformità di illuminamento del segnale ed elevatissima luminosità (oltre 500cd/mq). Nelle versioni: - modulo per centralizzare il controllo dell'apparecchio con sistema Bus e Centrale di controllo</p> <p>SOMMANO cad</p>	65,00	59,79	3'886,35	815,10	20,973
	A R I P O R T A R E			2'922'753,11	636'511,36	

Num.Ord. TARIFFA	INDICAZIONE DEI LAVORI E DELLE SOMMINISTRAZIONI	Quantità	I M P O R T I		COSTO Manodopera	incid. %
			unitario	TOTALE		
	R I P O R T O			2'922'753,11	636'511,36	
256 1E.06.070.00 70.f	Apparecchio per la segnaletica di emergenza a led; confor ... ni:- staffa per installazione a bandiera su controsoffitto Apparecchio per la segnaletica di emergenza a led; conforme alle norme EN 60598-1, EN 60598-2-2, EN 60598-2-22, UNI EN 1838, UNI 11222. Corpo in policarbonato adatto per installazione a parete, a soffitto e a bandiera con l'utilizzo di staffa universale in dotazione. Grado di protezione IP40 Schermo serigrafato che garantisce la massima uniformità di illuminamento del segnale ed elevatissima luminosità (oltre 500cd/mq). Nelle versioni:- staffa per installazione a bandiera su controsoffitto SOMMANO cad	22,00	50,75	1'116,50	45,98	4,118
257 1E.07.010.00 20.c	Prese utente RJ12 - RJ45 UTP non schermate, cablaggio uni ... e placca in tecnopolimero:- RJ45 con coperchio Categoria 6 Prese utente RJ12 - RJ45 UTP non schermate, cablaggio universale T568A/B, serie civile per montaggio su supporto di plastica e placca in tecnopolimero:- RJ45 con coperchio Categoria 6 SOMMANO cad	31,00	22,10	685,10	217,93	31,810
258 1E.07.010.00 50.d	Cavi in rame a 4 coppie twistate non schermate, UTP, cond ... CPR Eca, isolamento - Categoria:- guaina LSZH, Categoria 6 Cavi in rame a 4 coppie twistate non schermate, UTP, conduttore in rame 24 AWG in Classe CPR Eca, isolamento - Categoria:- guaina LSZH, Categoria 6 SOMMANO m	1'860,00	2,73	5'077,80	2'436,60	47,985
259 1E.07.050.00 30.b	Quadro da parete struttura fissa 19" in metallo, con port ... ssaggio, serratura e chiavi:- fino a 15 unità di cablaggio Quadro da parete struttura fissa 19" in metallo, con porta in vetro curvo, completo di montanti forati a 19" regolabili in profondità, completi di accessori di fissaggio, n.2 piastre passacavi in materiale isolante, complete di viti di fissaggio, serratura e chiavi:- fino a 15 unità di cablaggio SOMMANO cad	1,00	421,21	421,21	21,96	5,214
260 1E.07.050.00 50.b	Porte in vetro curvo fumè temperato di sicurezza per quad ... hiavi, per quadro con unità di cablaggio:- fino a 15 unità Porte in vetro curvo fumè temperato di sicurezza per quadro a parete, complete di cerniere e serratura con chiavi, per quadro con unità di cablaggio:- fino a 15 unità SOMMANO cad	1,00	242,79	242,79	17,56	7,233
261 1E.07.050.01 10.e	Pannello RJ45 preassemblato, in metallo verniciato, 19", ... l fronte e sul retro:- 24 connettori RJ45, UTP categoria 6 Pannello RJ45 preassemblato, in metallo verniciato, 19", completi di accessori per il montaggio, fermacavo, cartellini di identificazione sul fronte e sul retro:- 24 connettori RJ45, UTP categoria 6 SOMMANO cad	2,00	245,64	491,28	87,80	17,872
262 1E.07.050.01 50.b	Mensola di supporto in metallo verniciato, 19" di profondità:- 350 mm Mensola di supporto in metallo verniciato, 19" di profondità:- 350 mm SOMMANO cad	1,00	55,99	55,99	8,78	15,681
263 1E.07.050.01 80.b	Pannello per prese di corrente standard italiano /tedesco ... generale magnetotermico 1P+N 16A 250V 3kA e spia luminosa Pannello per prese di corrente standard italiano /tedesco 16A bivalente con interruttore, 19":- n. 5/6 prese con interruttore generale magnetotermico 1P+N 16A 250V 3kA e spia luminosa SOMMANO cad	1,00	197,59	197,59	13,17	6,665
264 1E.10.010.00 90.c	Antenna UHF premontate direttive a larga banda, connessione a morsetti, variazione di guadagno entro un canale televisivo < 0,35 dB, rapporto av-ind > 25 dB, costruite in alluminio al magnesio con elementi in alluminio al 99,5%. - banda 4, canali E21-37, guadagno 11÷14 dB, 34 elementi, Antenna UHF premontate direttive a larga banda, connessione a morsetti, variazione di guadagno entro un canale televisivo < 0,35 dB, rapporto av-ind > 25 dB, costruite in alluminio al magnesio con elementi in alluminio al 99,5% e anodizzata per una lunga resistenza alla corrosione, nelle tipologie:- banda 4, canali E21-37, guadagno 11÷14 dB, 34 elementi, SOMMANO cad	1,00	111,83	111,83	43,90	39,256
	A R I P O R T A R E			2'931'153,20	639'405,04	

Num.Ord. TARIFFA	INDICAZIONE DEI LAVORI E DELLE SOMMINISTRAZIONI	Quantità	I M P O R T I		COSTO Manodopera	incid. %
			unitario	TOTALE		
	R I P O R T O			2'931'153,20	639'405,04	
265 1E.10.010.00 90.d	Antenna UHF premontate direttive a larga banda, connessione a morsetti, variazione di guadagno entro un canale televisivo < 0,35 dB, rapporto av-ind > 25 dB, costruite in alluminio al magnesio con elementi in alluminio al 99,5%. - banda 5, canali E38-69 guadagno 11÷14 dB, 22 elementi, Antenna UHF premontate direttive a larga banda, connessione a morsetti, variazione di guadagno entro un canale televisivo < 0,35 dB, rapporto av-ind > 25 dB, costruite in alluminio al magnesio con elementi in alluminio al 99,5% e anodizzata per una lunga resistenza alla corrosione, nelle tipologie: - banda 5, canali E38-69 guadagno 11÷14 dB, 22 elementi, SOMMANO cad	1,00	82,10	82,10	43,90	53,471
266 1E.10.010.01 10.b	Antenna parabolica offset, frequenza di lavoro 10,7÷12,75 GHz, efficienza = 70%, disco in alluminio/acciaio. - angolo offset 22,1°, guadagno a 10,95 GHz pari a 36,5 dB, diam. 85 cm Antenna parabolica offset, frequenza di lavoro 10,7÷12,75 GHz, efficienza = 70%, disco in alluminio/acciaio, nelle tipologie: - angolo offset 22,1°, guadagno a 10,95 GHz pari a 36,5 dB, diam. 85 cm SOMMANO cad	1,00	163,53	163,53	87,80	53,690
267 1E.10.010.01 30.c	Pali autoportanti di acciaio prezincato a fuoco semplici - altezza 2,5 m, diam. 32 mm Pali autoportanti di acciaio prezincato a fuoco semplici, dimensioni: - altezza 2,5 m, diam. 32 mm SOMMANO cad	1,00	124,51	124,51	87,80	70,516
268 1E.10.050.00 10.a	Microcentralini multingressi larga banda autoalimentati, in materiale metallico pressofuso con connettori tipo F, amplificazione UHF e VHF separate, circuito automatico di protezione contro i cortocircuiti, nelle tipologie: - 1 ingresso con guadagno b.3=20 dB, b.4=27 dB, b.5=26 dB, Microcentralini multingressi larga banda autoalimentati, in materiale metallico pressofuso con connettori tipo F, amplificazione UHF e VHF separate, circuito automatico di protezione contro i cortocircuiti, nelle tipologie: - 1 ingresso con guadagno b.3=20 dB, b.4=27 dB, b.5=26 dB, SOMMANO cad	1,00	139,16	139,16	43,90	31,546
269 1E.10.050.00 80.b	Multiswitch per la distribuzione dei segnali terrestri e satellitari, alimentatore switching separato. - 5 ingressi e 8 uscite Multiswitch per la distribuzione dei segnali terrestri e satellitari, alimentatore switching separato, nelle tipologie: - 5 ingressi e 8 uscite SOMMANO cad	1,00	264,39	264,39	43,90	16,604
270 1E.10.050.00 90	Alimentatore switching, alimentazione 230V, Classe d'isolamento II, tensione d'uscita 15Vcc, connettore Jack maschio, in contenitore plastico. Alimentatore switching, alimentazione 230V, Classe d'isolamento II, tensione d'uscita 15Vcc, connettore Jack maschio, in contenitore plastico. SOMMANO cad	1,00	66,72	66,72	21,96	32,914
271 1E.10.060.01 60.a	Prese TV+SAT a due uscite (TV e SAT) da incasso, meccanica pressofusa, complete di placca. - terminale, attenuazione di derivazione TV <0 - 6 - 10 - 14 - 18 - 22 dB Prese TV+SAT a due uscite (TV e SAT) da incasso, meccanica pressofusa, complete di placca, nella seguente tipologia: - terminale, attenuazione di derivazione TV <0 - 6 - 10 - 14 - 18 - 22 dB SOMMANO cad	7,00	29,57	206,99	92,19	44,538
272 1E.10.070.00 10.d	Cavo d'antenna coassiale con anima in filo unico di rame rosso ricotto o stagnato, isolante in polietilene espanso, conduttore esterno/schermo realizzato mediante combinazione di nastri accoppiati alluminio/poliestere, con treccia di rame rosso o sta - 6,7 mm anche per impianti SAT Cavo d'antenna coassiale con anima in filo unico di rame rosso ricotto o stagnato, isolante in polietilene espanso, conduttore esterno/schermo realizzato mediante combinazione di nastri accoppiati alluminio/poliestere, con treccia di rame rosso o stagnato, guaina in PVC, diametro esterno: - 6,7 mm anche per impianti SAT SOMMANO m	420,00	6,02	2'528,40	1'843,80	72,924
273 1E.10.080.00 10	Derivazione da incasso per impianto centralizzato di antenna radio-TV, realizzata con cavo coassiale 75 Ohm a bassa perdita posato all'interno di tubo protettivo flessibile o rigido in PVC ad alta resistenza allo schiacciamento, scatole da incasso					
	A R I P O R T A R E			2'934'729,00	641'670,29	



Num.Ord. TARIFFA	INDICAZIONE DEI LAVORI E DELLE SOMMINISTRAZIONI	Quantità	I M P O R T I		COSTO Manodopera	incid. %
			unitario	TOTALE		
	R I P O R T O			2'934'729,00	641'670,29	
	Derivazione da incasso per impianto centralizzato di antenna radio-TV, realizzata con cavo coassiale 75 Ohm a bassa perdita posato all'interno di tubo protettivo flessibile o rigido in PVC ad alta resistenza allo schiacciamento, scatole da incasso, placche e supporti, presa coassiale passante o terminale. Il tutto in opera incassato nel muro, compresa linea di collegamento allo specifico punto di derivazione, assistenza per il trasporto dei materiali al piano. SOMMANO cad	8,00	37,37	298,96	63,04	21,086
274 1E.11.010.00 80.c	Citofoni da parete in materiale termoplastico, dotati di 2 pulsanti e un altoparlante per le chiamate elettroniche, per montaggio in scatola - senza segreto di conversazione per portiere elettrico, unifilare 1+1 conduttori Citofoni da parete in materiale termoplastico, dotati di 2 pulsanti e un altoparlante per le chiamate elettroniche, per montaggio in scatola rettangolare verticale, nelle tipologie: - senza segreto di conversazione per portiere elettrico, unifilare 1+1 conduttori SOMMANO cad	1,00	28,69	28,69	10,97	38,236
275 1E.11.010.01 40.a	Alimentatori in materiale termoplastico con custodia DIN 8 moduli e calotte di protezione per morsettiere, con doppio generatore di chiamata - per portiere elettrico con e senza segreto di conversazione Alimentatori in materiale termoplastico con custodia DIN 8 moduli e calotte di protezione per morsettiere, con doppio generatore di chiamata elettronica (modulata e continua), alimentazione 230V 50Hz con potenza massima assorbita 30 VA e potenza dissipata 8,5 W; protezione a PTC contro i cortocircuiti e le variazioni termiche, nelle tipologie: - per portiere elettrico con e senza segreto di conversazione SOMMANO cad	1,00	71,98	71,98	13,17	18,297
276 1E.11.010.02 30.a	Posti esterni e accessori: - audio munito di altoparlante e microfono amplificato, da installare nelle pulsantiere esterne Posti esterni e accessori: - audio munito di altoparlante e microfono amplificato, da installare nelle pulsantiere esterne SOMMANO cad	1,00	39,44	39,44	6,58	16,684
277 1E.11.060.00 10.b	Moduli colore standard grigio luce, di dimensioni 97x111 mm, nelle tipologie: - con 1 pulsante, completo di portalampada e una lampada 24 V 3 W Moduli colore standard grigio luce, di dimensioni 97x111 mm, nelle tipologie: - con 1 pulsante, completo di portalampada e una lampada 24 V 3 W SOMMANO cad	1,00	24,64	24,64	8,78	35,633
278 1E.11.060.00 60.a	Scatole da esterno parete da accoppiare con cornice coprifuoco con protezione antipioggia, in alluminio verniciato colore standard grigio, nelle tipologie: - per 1 modulo Scatole da esterno parete da accoppiare con cornice coprifuoco con protezione antipioggia, in alluminio verniciato colore standard grigio, nelle tipologie: - per 1 modulo SOMMANO cad	1,00	40,39	40,39	8,78	21,738
279 1E.12.060.00 50.c	Apparecchi di telecomando - rivelatore di presenza ad infrarossi passivi Apparecchi di telecomando - rivelatore di presenza ad infrarossi passivi SOMMANO cad	36,00	108,14	3'893,04	790,56	20,307
280 1E.13.030.00 10.a	Centrale convenzionale, conforme alla norma EN54 - centrale a 2 zone di rivelazione incendio, batterie escluse Centrale convenzionale, conforme alla norma EN54 - centrale a 2 zone di rivelazione incendio, batterie escluse SOMMANO cad	1,00	427,34	427,34	43,90	10,273
281 1E.13.040.01 50.a	Pulsanti manuali d'allarme a rottura vetro: - convenzionale a 1 scambio Pulsanti manuali d'allarme a rottura vetro: - convenzionale a 1 scambio SOMMANO cad	1,00	32,30	32,30	10,97	33,963
282 1E.13.040.01 60.d	Segnalatori ottico/acustici: - sirena piezo-elettronica multitono da esterno con lampeggiante e base ad alto profilo. Trimmer per la regolazione del volume e dispositivo di bloccaggio. - sirena e lampeggiante con comando separato. Tensione di alimentazione da 17 a 60 Vcc. Protez Segnalatori ottico/acustici: - sirena piezo-elettronica multitono da esterno con					
	A R I P O R T A R E			2'939'585,78	642'627,04	

Num.Ord. TARIFFA	INDICAZIONE DEI LAVORI E DELLE SOMMINISTRAZIONI	Quantità	I M P O R T I		COSTO Manodopera	incid. %
			unitario	TOTALE		
	R I P O R T O			2'939'585,78	642'627,04	
283 1E.13.060.01 80.e	lampeggiante e base ad alto profilo. Trimmer per la regolazione del volume e dispositivo di bloccaggio. - sirena e lampeggiante con comando separato. Tensione di alimentazione da 17 a 60 Vcc. Protezione IP65  SOMMANO cad	8,00	134,49	1'075,92	70,24	6,528
284 1E.17.010.00 10.d	Alimentatori per impianti di rivelazione incendi:- batteria 12 V -12Ah. Alimentatori per impianti di rivelazione incendi:- batteria 12 V -12Ah.  SOMMANO cad	2,00	91,18	182,36	4,38	2,402
285 1M.04.015.0 010	Fornitura e posa di impianto fotovoltaico costituito da: - Modulo fotovoltaico a struttura rigida in silicio monocristalli..... conformi alle richieste AEEG per l'ottenimento delle tariffe incentivanti. Sono comprese nel prezzo le assistenze murarie. - con potenza complessiva per singolo impianto superiore a 50 Kw Fornitura e posa di impianto fotovoltaico costituito da: - Modulo fotovoltaico a struttura rigida in silicio monocristallino/policristallino di forma quadrata o pseudoquadrata, efficienza > 13%, tensione massima di sistema 1000 V, garanzia di prestazione 90% in 10 anni e dell'80% in 25 anni, compreso di sostegno e struttura per qualsiasi tipo di tetto in materiale anticorrosivo inossidabile. Sono altresì compresi idonei cablaggi, condutture, connettori e scatole IP 65, diodi di bypass, involucro in classe II con struttura sandwich e telaio anodizzato. Il modulo deve essere certificato da organismo indipendente che ne attesti la conformità alle norme IEC 61215 e IEC 61646. - Inverter bidirezionale, di taglia e caratteristiche adatte alle dimensioni dell'impianto, connessione in rete DC/AC realizzata con trasformatore toroidale in uscita, filtri e controllore di isolamento. L'apparecchio dovrà essere dotato del dispositivo di distacco automatico della rete, conforme alla Direttiva ENEL DK 5940, display a cristalli liquidi, interfaccia seriale, contenitore con grado di protezione IP 65, conforme alla norma CEI 11-20; - Quadro di parallelo inverter comprensivo di interruttore di manovra sezionatore tipo rotativo con blocco porta, tensione nominale 1000 V, protezione magnetotermica, sezionatore di campo, analizzatore di rete, dispositivo di interfaccia, misuratore di energia elettrica, gruppo scaricatori di sovratensione; - oneri relativi a tutte le pratiche documentali e fiscali necessarie (permessi comunali, richieste incentivo - Conto Energia), domanda di connessione presso gestore energia elettrica; Sono comprensive nel prezzo tutte le dichiarazioni attestanti: - conformità ai sensi del decreto 37/08, art. 1, lettera ""a"" - verifiche effettuate sull'impianto eseguito e il relativo esito; - certificati di conformità dei moduli fotovoltaici alle norme CEI EN 61215 oppure CEI EN 61646; - manuale di uso e manutenzione; - numeri di matricola dei moduli fotovoltaici e degli inverter; - fotografie nel n. richiesto per l'ottenimento delle tariffe incentivanti; - garanzie relative alle apparecchiature installate; - eventuali garanzie sulle prestazioni di funzionamento; - disegni As-Built allegati alle certificazioni e conformi alle richieste AEEG per l'ottenimento delle tariffe incentivanti. Sono comprese nel prezzo le assistenze murarie. - con potenza complessiva per singolo impianto superiore a 50 Kw  SOMMANO kw	105,00	2'172,42	228'104,10	15'205,05	6,666
	Colettore solare piano certificato EN12975 di dimensioni esterne varie, colori standard scuro, superficie trattata superficialmente, piastra captante in rame e/o altre leghe similari, vetro solare temperato antiriflesso. Collettore solare piano certificato EN12975 di dimensioni esterne varie, colori standard scuro, superficie trattata superficialmente, piastra captante in rame e/o altre leghe similari, vetro solare temperato antiriflesso resistente alla grandine e agli agenti atmosferici, completo di telaio di contenimento e vasca di alloggiamento, dotato di attacchi e/o elementi fissanti, con possibilità di variazione inclinazione di posa. Compreso il trasporto e la fornitura al piano di lavoro, nonché tutte le movimentazioni varie nell'ambito di cantiere. Completo di ogni elemento di fissaggio quali bulloni, viteria, staffe, tiranti, piccole opere di complemento. Compreso il trasporto in quota e l'assistenza muraria. Esclusa la realizzazione della rete distributiva, da computarsi a parte.  SOMMANO m²	6,90	1'074,89	7'416,74	1'844,30	24,867
	A R I P O R T A R E			3'176'364,90	659'751,01	

Num.Ord. TARIFFA	INDICAZIONE DEI LAVORI E DELLE SOMMINISTRAZIONI	Quantità	I M P O R T I		COSTO Manodopera	incid. %
			unitario	TOTALE		
	R I P O R T O			3'176'364,90	659'751,01	
286 1M.04.020.0 010.f	Vasi d'espansione a membrana atossica per impianti sanita ... zio massime 99 °C e 4 bar. Grandezze (l: capacità): - 24 l Vasi d'espansione a membrana atossica per impianti sanitari, conformi alla direttiva PED 2014/68/UE, condizioni d'esercizio massime 99 °C e 4 bar. Grandezze (l: capacità): - 24 l SOMMANO cad	2,00	195,56	391,12	263,40	67,345
287 1M.04.020.0 030.a	Vasi d'espansione a membrana, conformi a direttiva PED 20 ... C e 6 bar (4 fino a 50 l). Grandezze (l: capacità): - 35 l Vasi d'espansione a membrana, conformi a direttiva PED 2014/68/UE, condizioni d'esercizio massime 90 °C e 6 bar (4 fino a 50 l). Grandezze (l: capacità): - 35 l SOMMANO cad	1,00	270,66	270,66	175,60	64,878
288 1M.04.020.0 030.c	Vasi d'espansione a membrana, conformi a direttiva PED 20 ... C e 6 bar (4 fino a 50 l). Grandezze (l: capacità): - 80 l Vasi d'espansione a membrana, conformi a direttiva PED 2014/68/UE, condizioni d'esercizio massime 90 °C e 6 bar (4 fino a 50 l). Grandezze (l: capacità): - 80 l SOMMANO cad	1,00	314,31	314,31	175,60	55,868
289 1M.04.020.0 030.d	Vasi d'espansione a membrana, conformi a direttiva PED 20 ... e 6 bar (4 fino a 50 l). Grandezze (l: capacità): - 105 l Vasi d'espansione a membrana, conformi a direttiva PED 2014/68/UE, condizioni d'esercizio massime 90 °C e 6 bar (4 fino a 50 l). Grandezze (l: capacità): - 105 l SOMMANO cad	1,00	348,87	348,87	175,60	50,334
290 1M.04.040.0 020.c	Serbatoi inerziali verticali per acqua refrigerata, in acciaio nero con verniciatura esterna antiruggine - 1000 l Serbatoi inerziali verticali per acqua refrigerata, in acciaio nero con verniciatura esterna antiruggine, pressione d'esercizio massima 6 bar, completi di coibentazione in polietilene reticolato da 19 mm con guscio in PVC termoformato. Grandezze (l: capacità): - 1000 l SOMMANO cad	1,00	979,58	979,58	175,60	17,926
291 1M.04.060.0 010.a	Termometri: - da tubazione con quadrante 80 mm a gambo centrale, completo di pozzetto Termometri: - da tubazione con quadrante 80 mm a gambo centrale, completo di pozzetto SOMMANO cad	11,00	23,54	258,94	96,58	37,298
292 1M.04.060.0 020.a	Manometri: - per acqua con quadrante 50 mm ad attacco centrale e indice di riferimento, completo di ricciolo e rubinetto con flangetta di prova Manometri: - per acqua con quadrante 50 mm ad attacco centrale e indice di riferimento, completo di ricciolo e rubinetto con flangetta di prova SOMMANO cad	2,00	29,58	59,16	17,56	29,682
293 1M.08.010.0 040.b	Ventilatori centrifughi in acciaio zincato da canale circolare con motore 220 V - 1f - 50 Hz, accoppiati direttamente, completi di serrandina di sovrappressione e staffe. - fino a 250 m³/h - oltre 100 fino a 200 Pa Ventilatori centrifughi in acciaio zincato da canale circolare con motore 220 V - 1f - 50 Hz, accoppiati direttamente, completi di serrandina di sovrappressione e staffe. Grandezze (m³/h: portata aria - Pa: prevalenza statica): - fino a 250 m³/h - oltre 100 fino a 200 Pa SOMMANO cad	1,00	297,78	297,78	70,24	23,588
294 1M.08.010.0 040.e	Ventilatori centrifughi in acciaio zincato da canale circolare con motore 220 V - 1f - 50 Hz, accoppiati direttamente, completi di serrandina di sovrappressione e staffe. - oltre 250 fino a 500 m³/h - oltre 100 fino a 200 Pa Ventilatori centrifughi in acciaio zincato da canale circolare con motore 220 V - 1f - 50 Hz, accoppiati direttamente, completi di serrandina di sovrappressione e staffe. Grandezze (m³/h: portata aria - Pa: prevalenza statica): - oltre 250 fino a 500 m³/h - oltre 100 fino a 200 Pa SOMMANO cad	8,00	367,07	2'936,56	561,92	19,135
	A R I P O R T A R E			3'182'221,88	661'463,11	

Num.Ord. TARIFFA	INDICAZIONE DEI LAVORI E DELLE SOMMINISTRAZIONI	Quantità	I M P O R T I		COSTO Manodopera	incid. %
			unitario	TOTALE		
	R I P O R T O			3'182'221,88	661'463,11	
295 1M.09.060.0 010.c	Griglie di ripresa in alluminio o acciaio - alluminio - oltre 0,05 fino a 0,08 m² Griglie di ripresa in alluminio o acciaio, con un filare di alette fisse e con serranda di regolazione. Grandezze (m²: superficie frontale): - alluminio - oltre 0,05 fino a 0,08 m² SOMMANO m²	0,42	836,36	351,27	170,18	48,447
296 1M.09.060.0 010.d	Griglie di ripresa in alluminio o acciaio - alluminio - oltre 0,08 fino a 0,12 m² Griglie di ripresa in alluminio o acciaio, con un filare di alette fisse e con serranda di regolazione. Grandezze (m²: superficie frontale): - alluminio - oltre 0,08 fino a 0,12 m² SOMMANO m²	0,18	639,24	115,06	47,41	41,205
297 1M.09.080.0 010.a	Griglie per aria esterna in alluminio o acciaio zincato. - alluminio - fino a 0,30 m² Griglie per aria esterna in alluminio o acciaio zincato, dotate di alette anti pioggia e rete antivoltale. Grandezze (m²: superficie frontale): - alluminio - fino a 0,30 m² SOMMANO m²	0,54	439,71	237,44	30,82	12,979
298 1M.09.090.0 010.a	Valvole di ventilazione in polipropilene - 100 mm Valvole di ventilazione in polipropilene antistatico, elevata resistenza agli agenti atmosferici. Grandezze (mm: diametro): - 100 mm SOMMANO cad	5,00	22,68	113,40	65,85	58,069
299 1M.09.090.0 010.b	Valvole di ventilazione in polipropilene - 150 mm Valvole di ventilazione in polipropilene antistatico, elevata resistenza agli agenti atmosferici. Grandezze (mm: diametro): - 150 mm SOMMANO cad	30,00	24,23	726,90	395,10	54,354
300 1M.09.100.0 010.c	Condotti flessibili non isolati - 100 mm Condotti flessibili non isolati in tessuto (polistirene o in fibra di vetro), impregnati in PVC. Grandezze (mm: diametro): - 100 mm SOMMANO m	20,00	11,62	232,40	140,60	60,499
301 1M.09.100.0 010.d	Condotti flessibili non isolati - 125 mm Condotti flessibili non isolati in tessuto (polistirene o in fibra di vetro), impregnati in PVC. Grandezze (mm: diametro): - 125 mm SOMMANO m	57,00	12,79	729,03	400,71	54,965
302 1M.09.100.0 010.e	Condotti flessibili non isolati - 150 mm Condotti flessibili non isolati in tessuto (polistirene o in fibra di vetro), impregnati in PVC. Grandezze (mm: diametro): - 150 mm SOMMANO m	35,00	13,27	464,45	246,05	52,977
303 1M.09.100.0 010.h	Condotti flessibili non isolati - 200 mm Condotti flessibili non isolati in tessuto (polistirene o in fibra di vetro), impregnati in PVC. Grandezze (mm: diametro): - 200 mm SOMMANO m	30,00	15,59	467,70	210,90	45,093
304 1M.09.100.0 020.c	Condotti flessibili isolati - 150 mm Condotti flessibili isolati in tessuto impregnato in PVC, dotato di isolamento termico in fibra di vetro, spessore 25 mm. Strato esterno, barriera al vapore, in PVC. Grandezze (mm: diametro): - 150 mm SOMMANO m	60,00	20,44	1'226,40	658,20	53,669
305 1M.09.100.0 020.f	Condotti flessibili isolati - 200 mm Condotti flessibili isolati in tessuto impregnato in PVC, dotato di isolamento termico in fibra di vetro, spessore 25 mm. Strato esterno, barriera al vapore, in PVC. Grandezze (mm: diametro): - 200 mm					
	A R I P O R T A R E			3'186'885,93	663'828,93	

Num.Ord. TARIFFA	INDICAZIONE DEI LAVORI E DELLE SOMMINISTRAZIONI	Quantità	I M P O R T I		COSTO Manodopera	incid. %
			unitario	TOTALE		
	R I P O R T O			3'186'885,93	663'828,93	
	SOMMANO m	25,00	24,53	613,25	274,25	44,721
306 1M.09.120.0 020.a	Canali in pannello sandwich esente da CFC reazione al fuoco classe 0-1, con caratteristiche previste dal D.M. 31.03.2003, da: - per interni : pannello in poliuretano espanso densità kg/mc 45-47 tra fogli d'alluminio da mm 0,08 , spessore mm 20-25 Canali in pannello sandwich esente da CFC reazione al fuoco classe 0-1, completo di pezzi speciali, giunzioni, sigillature e staffaggi, in pannello in poliuretano espanso densità 45÷47 kg/m³ con caratteristiche previste dal D.M. 31.03.2003, da: - per interni : pannello in poliuretano espanso densità kg/mc 45-47 tra fogli d'alluminio da mm 0,08 , spessore mm 20-25					
	SOMMANO m²	450,00	62,06	27'927,00	8'392,50	30,052
307 1M.10.060.0 020.a	Sistemi radianti annegati a pavimento, composti da: serpe ... cale m 3 - mm: interasse tubi): - 130 W/m² - fino a 100 mm Sistemi radianti annegati a pavimento, composti da: serpentine di tubi in multistrato o in polietilene reticolato con barriera anti-ossigeno, secondo DIN 4726 (solo per pavimenti attivi); lastre di polistirene espanso sinterizzato in classe 1 secondo UNI EN 13163, tipo a nocche con barriera vapore, densità minima kg/m³ 30, spessore mm da 40 a 70. Inclusi nel prezzo: accessori di montaggio; additivo per massetto protettivo in cemento. Grandezze (W/m²: resa termica minima dei pannelli con temperatura ambiente °C 20, temperatura acqua °C da 45 a 35 e altezza locale m 3 - mm: interasse tubi): - 130 W/m² - fino a 100 mm					
	SOMMANO m²	1'544,00	45,23	69'835,12	20'334,48	29,118
308 1M.11.010.0 010.a	Vasi igienici a sedere in vetrochina colore bianco: - a pavimento con scarico a parete o pavimento, completo di viti di fissaggio, raccordo di scarico e guarnizioni Vasi igienici a sedere in vetrochina colore bianco: - a pavimento con scarico a parete o pavimento, completo di viti di fissaggio, raccordo di scarico e guarnizioni					
	SOMMANO cad	3,00	214,95	644,85	65,88	10,216
309 1M.11.010.0 010.e	Vasi igienici a sedere in vetrochina colore bianco: - per infanzia, sifone incorporato con scarico a parete o a pavimento, dimensioni 30x41circa Vasi igienici a sedere in vetrochina colore bianco: - per infanzia, sifone incorporato con scarico a parete o a pavimento, dimensioni 30x41circa					
	SOMMANO cad	35,00	254,28	8'899,80	768,60	8,636
310 1M.11.010.0 030.f	Sistemi d'erogazione per vaso igienico: - cassetta di lavaggio da incasso capacità minima 10 l, completa di gruppo di scarico con comando a pulsante, placca d'ispezione, tubo d'allacciamento al vaso, canotto con rosone e guarnizioni Sistemi d'erogazione per vaso igienico: - cassetta di lavaggio da incasso capacità minima 10 l, completa di gruppo di scarico con comando a pulsante, placca d'ispezione, tubo d'allacciamento al vaso, canotto con rosone e guarnizioni					
	SOMMANO cad	38,00	182,77	6'945,26	834,48	12,015
311 1M.11.010.0 040.a	Completamenti per vaso igienico Completamento per vaso igienico: - sedile per vaso normale in poliestere con coperchio Completamenti per vaso igienico: - sedile per vaso normale in poliestere con coperchio					
	SOMMANO cad	3,00	35,43	106,29	10,53	9,907
312 1M.11.010.0 040.b	Completamenti per vaso igienico Completamento per vaso igienico: - sedile per vaso tipo scuola in poliestere con coperchio Completamenti per vaso igienico: - sedile per vaso tipo scuola in poliestere con coperchio					
	SOMMANO cad	35,00	50,68	1'773,80	122,85	6,926
313 1M.11.020.0 010.a	Lavabi normali in vetrochina colore bianco Lavabo normale in vetrochina colore bianco, a parete da 60 x 45 cm circa, completo di mensola. Lavabi normali in vetrochina colore bianco: - a parete da 60 x 45 cm circa, completo di mensola					
	SOMMANO cad	3,00	110,51	331,53	131,70	39,725
314 1M.11.020.0 020.b	Lavabi a canale in fire-clay colore bianco Lavabo a canale in fire-clay colore bianco, da 120 x 45 cm circa, completo di mensola. Lavabi a canale in fire-clay colore bianco: - da 120 x 45 cm circa, completo di mensola					
	SOMMANO cad	14,00	200,31	2'804,34	614,60	21,916
	A R I P O R T A R E			3'306'767,17	695'378,80	

Num.Ord. TARIFFA	INDICAZIONE DEI LAVORI E DELLE SOMMINISTRAZIONI	Quantità	I M P O R T I		COSTO Manodopera	incid. %
			unitario	TOTALE		
	R I P O R T O			3'306'767,17	695'378,80	
315 1M.11.020.0 040.g	Gruppi d'erogazione per lavabo - miscelatore 3/8" bicomando antivandalo bordo lavabo in ottone cromato con comando a leva multidirezionale su giunto a sf.....tazioni. Sistema di regolazione della portata su 4 livelli attraverso meccanismo interno; portata pre-regolata di fabbrica. Gruppi d'erogazione per lavabo: - miscelatore 3/8" bicomando antivandalo bordo lavabo in ottone cromato con comando a leva multidirezionale su giunto a sfera a chiusura automatica temporizzata secondo la norma EN 816, con ciclo di 15 secondi circa, parti interne in poliacetato con rubino sintetico e molla autopulente, rubinetti d'arresto incorporati. Leva e cartuccia intercambiabili resistenti alla corrosione ed alle incrostazioni. Sistema di regolazione della portata su 4 livelli attraverso meccanismo interno; portata pre-regolata di fabbrica. SOMMANO cad	3,00	377,12	1'131,36	32,91	2,909
316 1M.11.020.0 040.i	Gruppi d'erogazione per lavabo - a parete con comando agevolato da 1/2", composto da: rubinetto miscelatore monocomando a gomito a bocca fissa con rompigitto, guarnizioni Gruppi d'erogazione per lavabo: - a parete con comando agevolato da 1/2", composto da: rubinetto miscelatore monocomando a gomito a bocca fissa con rompigitto, guarnizioni SOMMANO cad	42,00	225,91	9'488,22	460,74	4,856
317 1M.11.050.0 010.a	Piatti doccia colore bianco Piatto doccia in fire-clay colore bianco, da 70 x 70 cm. Piatti doccia colore bianco: - in fire-clay, da 70 x 70 cm SOMMANO cad	3,00	120,76	362,28	65,88	18,185
318 1M.11.050.0 020.b	Gruppi d'erogazione per doccia: - da incasso da 1/2", composto da: rubinetto miscelatore manuale monocomando, braccio doccia con soffione anticalcare orientabile, guarnizioni Gruppi d'erogazione per doccia: - da incasso da 1/2", composto da: rubinetto miscelatore manuale monocomando, braccio doccia con soffione anticalcare orientabile, guarnizioni SOMMANO cad	3,00	132,04	396,12	65,88	16,631
319 1M.11.080.0 005.c	Vaso-bidet per disabili, prodotti a norma D.P.R. 503/96.: - in ceramica bianca completo di raccordo idraulico per funzione bidet interna, sifone incorporato con scarico a parete o .....ecessita un ulteriore sistema di lavaggio esterno. Completo di: viti di fissaggio, raccordo di scarico/carico, guarnizioni. Vaso-bidet per disabili, prodotti a norma D.P.R. 503/96.: - in ceramica bianca completo di raccordo idraulico per funzione bidet interna, sifone incorporato con scarico a parete o a pavimento, 2 punti di fissaggio a terra per garantire la massima stabilità, catino allungato, apertura anteriore per consentire un agevole passaggio della mano e della doccetta esterna per uso bidet, ove necessita un ulteriore sistema di lavaggio esterno. Completo di: viti di fissaggio, raccordo di scarico/carico, guarnizioni. SOMMANO cad	1,00	277,04	277,04	16,46	5,941
320 1M.11.080.0 010.a	Accessori per vaso-beidet per disabili: - cassetta di scarico esterna in ABS ad un volume di risciacquo (6-9 litri) con interruzione, predisposta per l'installazi.....laterale destro o sinistro, viti di fissaggio, rubinetto di carico e di scarico. Predisposta per comando pneumatico remoto. Accessori per vaso-beidet per disabili: - cassetta di scarico esterna in ABS ad un volume di risciacquo (6-9 litri) con interruzione, predisposta per l'installazione a parete, tubo di cacciata Ø 50/32, coibentazione interna anticondensa, allacciamento idrico laterale destro o sinistro, viti di fissaggio, rubinetto di carico e di scarico. Predisposta per comando pneumatico remoto. SOMMANO cad	1,00	85,18	85,18	4,39	5,154
321 1M.11.080.0 010.c	Accessori per vaso-beidet per disabili: - comando pneumatico agevolato a distanza di colore bianco, per installazione esterna o ad incasso, tubo di protezione lungo 150 cm, completo di fissaggi. Accessori per vaso-beidet per disabili: - comando pneumatico agevolato a distanza di colore bianco, per installazione esterna o ad incasso, tubo di protezione lungo 150 cm, completo di fissaggi. SOMMANO cad	1,00	26,05	26,05	2,19	8,407
322	Accessori per vaso-beidet per disabili: - copriwater ergonomico universale in resina					
	A R I P O R T A R E			3'318'533,42	696'027,25	

Num.Ord. TARIFFA	INDICAZIONE DEI LAVORI E DELLE SOMMINISTRAZIONI	Quantità	I M P O R T I		COSTO Manodopera	incid. %
			unitario	TOTALE		
	R I P O R T O			3'318'533,42	696'027,25	
1M.11.080.0 010.d	termoindurente colore bianco, apertura anteriore per riprendere la forma del sanitario, cerniere inox, completo di coperchio. Accessori per vaso-beidet per disabili: - copriwater ergonomico universale in resina termoindurente colore bianco, apertura anteriore per riprendere la forma del sanitario, cerniere inox, completo di coperchio. SOMMANO cad	1,00	71,49	71,49	2,19	3,063
323 1M.11.080.0 020.a	Lavabi per disabili con bordi arrotondati, poggiagomiti e paraspruzzi, in ceramica colore bianco, fronte concavo per agev.....llo estraibile, 2 raccordi flessibili con rosetta, piletta con griglia, sifone a scarico flessibile, guarnizioni e mensole: - fisso Lavabi per disabili con bordi arrotondati, poggiagomiti e paraspruzzi, in ceramica colore bianco, fronte concavo per agevolare l'avvicinamento alle persone che utilizzano la carrozzina, completo di rubinetto miscelatore monocomando a leva lunga a bocchello estraibile, 2 raccordi flessibili con rosetta, piletta con griglia, sifone a scarico flessibile, guarnizioni e mensole: - fisso SOMMANO cad	1,00	545,67	545,67	43,90	8,045
324 1M.11.080.0 040.a	Completamenti vari per locali igienici disabili Serie completa di maniglioni orizzontali e verticali per locale igienico tipo in materiale anti-scivolo e anti-scossa, completi di tasselli di fissaggio. Completamenti vari per locali igienici disabili: - serie completa di maniglioni orizzontali e verticali per locale igienico tipo in materiale anti-scivolo e anti-scossa, completi di tasselli di fissaggio. SOMMANO cad	1,00	523,18	523,18	43,90	8,391
325 1M.11.200.0 010.a	Allacciamenti completi di apparecchi sanitari all'interno ... a e fornitura/posa di apparecchio sanitario e rubinetteria Allacciamenti completi di apparecchi sanitari all'interno di bagni, cucine e altri locali, eseguiti con materiali previsti nel presente prezzo. Tipi di allacciamenti: - acqua fredda e acqua calda, con scarico Inclusioni: - valvola d'intercettazione generale DN15 ubicata in prossimità del locale, tipo da incasso con cappuccio cromato o a sfera con eventuale cassetta a muro; - tubazione di alimentazione DN15 (completa di maggiorazione 50% per raccorderia) da valvola generale ad apparecchio sanitario, in materiale metallico o plastico; - guaina isolante spessore 9 mm, per tubazione d'alimentazione; - tubazione di scarico DE40 (completa di maggiorazione 300% per raccorderia) da apparecchio sanitario a colonna di scarico, in pead. Esclusioni: - assistenza muraria e fornitura/posa di apparecchio sanitario e rubinetteria SOMMANO cad	63,00	188,07	11'848,41	5'531,40	46,685
326 1M.11.200.0 010.b	Allacciamenti completi di apparecchi sanitari all'interno ... a e fornitura/posa di apparecchio sanitario e rubinetteria Allacciamenti completi di apparecchi sanitari all'interno di bagni, cucine e altri locali, eseguiti con materiali previsti nel presente prezzo. Tipi di allacciamenti: - acqua fredda o acqua calda, con scarico Inclusioni: - tubazione di alimentazione DN15 (completa di maggiorazione 50% per raccorderia) da valvola generale ad apparecchio sanitario, in materiale metallico o plastico; - guaina isolante spessore 9 mm, per tubazione d'alimentazione; - tubazione di scarico DE110 (completa di maggiorazione 300% per raccorderia) da apparecchio sanitario a colonna di scarico, in pead. Esclusioni: - assistenza muraria e fornitura/posa di apparecchio sanitario e rubinetteria SOMMANO cad	39,00	193,39	7'542,21	2'568,54	34,056
327 1M.11.200.0 010.c	Allacciamenti completi di apparecchi sanitari all'interno ... a e fornitura/posa di apparecchio sanitario e rubinetteria Allacciamenti completi di apparecchi sanitari all'interno di bagni, cucine e altri locali, eseguiti con materiali previsti nel presente prezzo. Tipi di allacciamenti: - acqua fredda e acqua calda, senza scarico Inclusioni: - tubazione di alimentazione DN15 (completa di maggiorazione 50% per raccorderia) da valvola generale ad apparecchio sanitario, in materiale metallico o plastico; - guaina isolante spessore 9 mm, per tubazione d'alimentazione.					
	A R I P O R T A R E			3'339'064,38	704'217,18	

Num.Ord. TARIFFA	INDICAZIONE DEI LAVORI E DELLE SOMMINISTRAZIONI	Quantità	I M P O R T I		COSTO Manodopera	incid. %
			unitario	TOTALE		
	R I P O R T O			3'339'064,38	704'217,18	
328 1M.12.020.0 010.e	<p>Esclusioni: - assistenza muraria e fornitura/posa di apparecchio sanitario e rubinetteria SOMMANO cad</p> <p>Naspi antincendio DN 25 UNI EN 671/1 verniciati in rosso Naspo antincendio DN 25 UNI EN 671/1 verniciato in rosso: - con tubo rivestito colore rosso da 25 m Naspi antincendio DN 25 UNI EN 671/1 verniciati in rosso, composti da: lancia d'erogazione con valvola; tubo semi-rigido EN 694 con raccordi e bobina di avvolgimento; cassetta da incasso o da parete con portello in alluminio e vetro safe-crash: - con tubo rivestito colore rosso da 25 m SOMMANO cad</p>	1,00	162,43	162,43	87,80	54,054
329 1M.12.020.0 060.a	<p>Gruppi attacco motopompa VV.F. UNI 70 verniciati di rosso, composti da: una saracinesca, valvola di ritegno, valvola di sicurezza e rubinetti idranti. - con estremità filettate DN80 e 1 idrante Gruppi attacco motopompa VV.F. UNI 70 verniciati di rosso, composti da: una saracinesca, valvola di ritegno, valvola di sicurezza e rubinetti idranti. - con estremità filettate DN80 e 1 idrante SOMMANO cad</p>	1,00	344,93	344,93	140,48	40,727
330 1M.12.020.0 060.q	<p>Gruppi attacco motopompa VV.F. UNI 70 verniciati di rosso, composti da: una saracinesca, valvola di ritegno, valvola di sicurezza e rubinetti idranti. - completamento: cassetta sporgente in acciaio verniciato di rosso con portello in alluminio e vetro safe-crash per gruppo attacco motopompa fino a DN100 Gruppi attacco motopompa VV.F. UNI 70 verniciati di rosso, composti da: una saracinesca, valvola di ritegno, valvola di sicurezza e rubinetti idranti. - completamento: cassetta sporgente in acciaio verniciato di rosso con portello in alluminio e vetro safe-crash per gruppo attacco motopompa fino a DN100 SOMMANO cad</p>	1,00	162,14	162,14	52,68	32,490
331 1M.13.010.0 020.a	<p>Valvole a sfera in ottone a passaggio totale, attacchi filettati - PN40 - DN15 Valvole a sfera in ottone a passaggio totale - PN40 Attacchi filettati tipo gas F/F. Corpo in ottone, stelo in ottone, sfera in ottone, maniglia a leva in alluminio. Grandezze (DN: diametro nominale): - DN15 SOMMANO cad</p>	23,00	11,98	275,54	121,21	43,990
332 1M.13.010.0 020.b	<p>Valvole a sfera in ottone a passaggio totale, attacchi filettati - PN40 - DN20 Valvole a sfera in ottone a passaggio totale - PN40 Attacchi filettati tipo gas F/F. Corpo in ottone, stelo in ottone, sfera in ottone, maniglia a leva in alluminio. Grandezze (DN: diametro nominale): - DN20 SOMMANO cad</p>	5,00	14,10	70,50	26,35	37,376
333 1M.13.010.0 020.c	<p>Valvole a sfera in ottone a passaggio totale, attacchi filettati - PN40 - DN25 Valvole a sfera in ottone a passaggio totale - PN40 Attacchi filettati tipo gas F/F. Corpo in ottone, stelo in ottone, sfera in ottone, maniglia a leva in alluminio. Grandezze (DN: diametro nominale): - DN25 SOMMANO cad</p>	4,00	21,25	85,00	42,16	49,600
334 1M.13.010.0 020.d	<p>Valvole a sfera in ottone a passaggio totale, attacchi filettati - PN40 - DN32 Valvole a sfera in ottone a passaggio totale - PN40 Attacchi filettati tipo gas F/F. Corpo in ottone, stelo in ottone, sfera in ottone, maniglia a leva in alluminio. Grandezze (DN: diametro nominale): - DN32 SOMMANO cad</p>	3,00	26,08	78,24	31,62	40,414
335 1M.13.010.0 020.e	<p>Valvole a sfera in ottone a passaggio totale, attacchi filettati - PN40 - DN40 Valvole a sfera in ottone a passaggio totale - PN40 Attacchi filettati tipo gas F/F. Corpo in ottone, stelo in ottone, sfera in ottone, maniglia a leva in alluminio. Grandezze (DN: diametro nominale): - DN40 SOMMANO cad</p>	4,00	31,17	124,68	42,16	33,815
	A R I P O R T A R E			3'343'140,32	705'499,16	



Num.Ord. TARIFFA	INDICAZIONE DEI LAVORI E DELLE SOMMINISTRAZIONI	Quantità	I M P O R T I		COSTO Manodopera	incid. %
			unitario	TOTALE		
	R I P O R T O			3'343'140,32	705'499,16	
336 1M.13.010.0 020.f	Valvole a sfera in ottone a passaggio totale, attacchi filettati - PN40 - DN50 Valvole a sfera in ottone a passaggio totale - PN40 Attacchi filettati tipo gas F/F. Corpo in ottone, stelo in ottone, sfera in ottone, maniglia a leva in alluminio. Grandezze (DN: diametro nominale): - DN50  SOMMANO cad	22,00	51,87	1'141,14	463,76	40,640
337 1M.13.010.0 030.f	Valvole a sfera in ghisa e ottone tipo wafer - PN16 - DN65 Valvole a sfera in ghisa e ottone a passaggio totale, a corpo piatto, tipo wafer - PN16 Corpo in ghisa, stelo in ottone, sfera in ottone, maniglia a leva in acciaio. Grandezze (DN: diametro nominale): - DN65  SOMMANO cad	7,00	113,58	795,06	196,63	24,731
338 1M.13.020.0 020.b	Valvole a farfalla in ghisa tipo wafer LUG - PN16 - DN65 Valvole a farfalla in ghisa tipo wafer LUG - PN16. Corpo in ghisa sferoidale. Stelo in acciaio inox, farfalla in ghisa sferoidale con rivestimento in Rilsan, leva in alluminio. Guarnizioni in EPDM. Grandezze (DN: diametro nominale): - DN65  SOMMANO cad	3,00	96,79	290,37	84,27	29,022
339 1M.13.050.0 010.a	Valvole di ritegno in ottone a battente - PN16 - DN15 Valvole di ritegno in ottone a battente, con attacchi filettati tipo gas - PN16 Corpo in ottone, cappello in ottone, otturatore in ottone, guarnizioni del tipo senza amianto. Sede dell'otturatore in gomma. Grandezze (DN: diametro nominale): - DN15  SOMMANO cad	1,00	10,10	10,10	5,27	52,178
340 1M.13.050.0 010.b	Valvole di ritegno in ottone a battente - PN16 - DN20 Valvole di ritegno in ottone a battente, con attacchi filettati tipo gas - PN16 Corpo in ottone, cappello in ottone, otturatore in ottone, guarnizioni del tipo senza amianto. Sede dell'otturatore in gomma. Grandezze (DN: diametro nominale): - DN20  SOMMANO cad	3,00	10,98	32,94	15,81	47,996
341 1M.13.050.0 010.c	Valvole di ritegno in ottone a battente - PN16 - DN25 Valvole di ritegno in ottone a battente, con attacchi filettati tipo gas - PN16 Corpo in ottone, cappello in ottone, otturatore in ottone, guarnizioni del tipo senza amianto. Sede dell'otturatore in gomma. Grandezze (DN: diametro nominale): - DN25  SOMMANO cad	2,00	18,94	37,88	21,08	55,649
342 1M.13.050.0 010.d	Valvole di ritegno in ottone a battente - PN16 - DN32 Valvole di ritegno in ottone a battente, con attacchi filettati tipo gas - PN16 Corpo in ottone, cappello in ottone, otturatore in ottone, guarnizioni del tipo senza amianto. Sede dell'otturatore in gomma. Grandezze (DN: diametro nominale): - DN32  SOMMANO cad	1,00	21,25	21,25	10,54	49,600
343 1M.13.050.0 010.f	Valvole di ritegno in ottone a battente - PN16 - DN50 Valvole di ritegno in ottone a battente, con attacchi filettati tipo gas - PN16 Corpo in ottone, cappello in ottone, otturatore in ottone, guarnizioni del tipo senza amianto. Sede dell'otturatore in gomma. Grandezze (DN: diametro nominale): - DN50  SOMMANO cad	2,00	40,00	80,00	42,16	52,700
344 1M.13.050.0 040.f	Valvole di ritegno in ghisa a flusso avviato - PN16 - DN50 Valvole di ritegno in ghisa a flusso avviato - PN16 Corpo in ghisa, coperchio in ghisa, molla in acciaio, sedi di tenuta in acciaio inox, guarnizioni del tipo senza amianto.					
	A R I P O R T A R E			3'345'549,06	706'338,68	

Num.Ord. TARIFFA	INDICAZIONE DEI LAVORI E DELLE SOMMINISTRAZIONI	Quantità	I M P O R T I		COSTO Manodopera	incid. %
			unitario	TOTALE		
	R I P O R T O			3'345'549,06	706'338,68	
	Grandezze (DN: diametro nominale): - DN50 SOMMANO cad	2,00	107,68	215,36	28,10	13,048
345 1M.13.100.0 010.a	Valvole di sicurezza per acqua, in ottone, qualificata e tarata I.S.P.E.S.L. - PN10 - DN15 Valvole di sicurezza per acqua, in ottone, qualificata e tarata I.S.P.E.S.L. - PN10 Sovrapressione 10%, scarto di chiusura 20%. Campo di temperatura: 5÷110 °C Tarature standard: 2,25 - 2,5 - 2,7 - 3 - 3,5 - 4 - 4,5 - 5 - 5,4 - 6 bar Grandezze (DN: diametro nominale): - DN15 SOMMANO cad	3,00	36,59	109,77	15,81	14,403
346 1M.13.110.0 020.a	Valvole automatiche di sfogo aria in ottone - DN20 Valvole automatiche di sfogo aria in ottone. Dotate di tappo igroscopico di sicurezza. Pressione massima di esercizio: 10 bar Pressione massima di scarico: 2,5 bar Temperatura massima di esercizio: 120 °C Grandezze (DN: diametro nominale): - DN20 SOMMANO cad	11,00	16,79	184,69	57,97	31,388
347 1M.13.110.0 040	Gruppo di riempimento. Grandezza (DN: diametro nominale): - DN15 Gruppo di riempimento, completo di: rubinetto, filtro, valvola di non ritorno, manometro. Campo di regolazione: 0,3÷4 bar Pressione massima in entrata: 16 bar Temperatura massima d'esercizio: 70 °C Grandezza (DN: diametro nominale): - DN15 SOMMANO cad	1,00	44,28	44,28	5,27	11,902
348 1M.13.110.0 130.a	Disconnettori in ottone a zona di pressione ridotta controllabile - PN10 - DN15 Disconnettori in ottone a zona di pressione ridotta controllabile - PN10 Corpo in ottone, attacchi filettati Temperatura massima di esercizio pari a 65°C. Differenziale di pressione di intervento pari a 1,4 m.c.a. Grandezze (DN: diametro nominale): - DN15 SOMMANO cad	1,00	216,34	216,34	5,27	2,436
349 1M.13.130.0 020.g	Filtri in ghisa sferoidale con cestello in acciaio inox estraibile - PN16 - DN65 Filtri in ghisa sferoidale con cestello in acciaio inox estraibile - PN16 Corpo in ghisa sferoidale, coperchio in ghisa sferoidale, cestello in acciaio inox, guarnizioni del tipo senza amianto. Grandezze (DN: diametro nominale): - DN65 SOMMANO cad	1,00	258,29	258,29	28,09	10,875
350 1M.13.140.0 010.a	Compensatori in acciaio inox, flangiati - PN16 - DN25 Compensatori in acciaio inox, flangiati - PN16 Soffietto in acciaio inox, flange in acciaio al carbonio. Grandezze (DN: diametro nominale): - DN25 SOMMANO cad	12,00	90,86	1'090,32	126,48	11,600
351 1M.13.140.0 010.b	Compensatori in acciaio inox, flangiati - PN16 - DN32 Compensatori in acciaio inox, flangiati - PN16 Soffietto in acciaio inox, flange in acciaio al carbonio. Grandezze (DN: diametro nominale): - DN32 SOMMANO cad	6,00	107,68	646,08	84,30	13,048
352 1M.13.140.0 010.c	Compensatori in acciaio inox, flangiati - PN16 - DN40 Compensatori in acciaio inox, flangiati - PN16 Soffietto in acciaio inox, flange in acciaio al carbonio. Grandezze (DN: diametro nominale): - DN40 SOMMANO cad	8,00	123,46	987,68	112,40	11,380
353	Compensatori in acciaio inox, flangiati - PN16 - DN50					
	A R I P O R T A R E			3'349'301,87	706'802,37	

Num.Ord. TARIFFA	INDICAZIONE DEI LAVORI E DELLE SOMMINISTRAZIONI	Quantità	I M P O R T I		COSTO Manodopera	incid. %
			unitario	TOTALE		
	R I P O R T O			3'349'301,87	706'802,37	
1M.13.140.0 010.d	Compensatori in acciaio inox, flangiati - PN16 Soffietto in acciaio inox, flange in acciaio al carbonio. Grandezze (DN: diametro nominale): - DN50  SOMMANO cad	10,00	134,35	1'343,50	140,50	10,458
354 1M.13.140.0 020.e	Giunti antivibranti in gomma, attacchi flangiati - PN10 - DN50 Giunti antivibranti in gomma, attacchi flangiati - PN10 Corpo: EPDM, anima in acciaio, bulloni in acciaio. Grandezze (DN: diametro nominale): - DN50  SOMMANO cad	4,00	111,64	446,56	56,20	12,585
355 1M.13.140.0 020.f	Giunti antivibranti in gomma, attacchi flangiati - PN10 - DN65 Giunti antivibranti in gomma, attacchi flangiati - PN10 Corpo: EPDM, anima in acciaio, bulloni in acciaio. Grandezze (DN: diametro nominale): - DN65  SOMMANO cad	2,00	138,78	277,56	56,18	20,241
356 1M.14.020.0 010.e	Tubazioni in acciaio zincato senza saldatura filettate UN ... diametro nominale - sp.: spessore in mm): - DN40 x 2,9 mm Tubazioni in acciaio zincato senza saldatura filettate UNI 10255 serie leggera, complete di raccorderia, pezzi speciali, giunzioni con raccordi filettati o con raccordi scanalati tipo VICTAULIC, guarnizioni e staffaggi. I prezzi unitari includono maggiorazione sia per completamenti sopra indicati sia per sfridi, e devono essere applicati alla lunghezza misurata sull'asse. Diametri (DN: diametro nominale - sp.: spessore in mm): - DN40 x 2,9 mm  SOMMANO m	20,00	26,25	525,00	298,60	56,876
357 1M.14.040.0 020.f	Tubazioni in rame crudo in barre UNI EN 1057 - serie pesa ... (De: diametro esterno x spessore, in mm): - De22 x 1,5 mm Tubazioni in rame crudo in barre UNI EN 1057 - serie pesante, complete di raccorderia, pezzi speciali, giunzioni, guarnizioni e staffaggi. I prezzi unitari includono maggiorazione sia per completamenti sopra indicati sia per sfridi, e devono essere applicati alla lunghezza misurata sull'asse. Diametri (De: diametro esterno x spessore, in mm): - De22 x 1,5 mm  SOMMANO m	20,00	19,81	396,20	114,00	28,773
358 1M.14.040.0 020.g	Tubazioni in rame crudo in barre UNI EN 1057 - serie pesa ... (De: diametro esterno x spessore, in mm): - De28 x 1,5 mm Tubazioni in rame crudo in barre UNI EN 1057 - serie pesante, complete di raccorderia, pezzi speciali, giunzioni, guarnizioni e staffaggi. I prezzi unitari includono maggiorazione sia per completamenti sopra indicati sia per sfridi, e devono essere applicati alla lunghezza misurata sull'asse. Diametri (De: diametro esterno x spessore, in mm): - De28 x 1,5 mm  SOMMANO m	160,00	25,71	4'113,60	1'193,60	29,016
359 1M.14.040.0 020.h	Tubazioni in rame crudo in barre UNI EN 1057 - serie pesa ... (De: diametro esterno x spessore, in mm): - De35 x 1,5 mm Tubazioni in rame crudo in barre UNI EN 1057 - serie pesante, complete di raccorderia, pezzi speciali, giunzioni, guarnizioni e staffaggi. I prezzi unitari includono maggiorazione sia per completamenti sopra indicati sia per sfridi, e devono essere applicati alla lunghezza misurata sull'asse. Diametri (De: diametro esterno x spessore, in mm): - De35 x 1,5 mm  SOMMANO m	40,00	33,37	1'334,80	368,80	27,630
360 1M.14.040.0 020.i	Tubazioni in rame crudo in barre UNI EN 1057 - serie pesa ... (De: diametro esterno x spessore, in mm): - De42 x 1,5 mm Tubazioni in rame crudo in barre UNI EN 1057 - serie pesante, complete di raccorderia, pezzi speciali, giunzioni, guarnizioni e staffaggi. I prezzi unitari includono maggiorazione sia per completamenti sopra indicati sia per sfridi, e devono essere applicati alla lunghezza misurata sull'asse. Diametri (De: diametro esterno x spessore, in mm): - De42 x 1,5 mm  SOMMANO m	110,00	40,65	4'471,50	1'206,70	26,986
361 1M.14.040.0 020.j	Tubazioni in rame crudo in barre UNI EN 1057 - serie pesa ... (De: diametro esterno x spessore, in mm): - De54 x 1,5 mm Tubazioni in rame crudo in barre UNI EN 1057 - serie pesante, complete di raccorderia,  SOMMANO m					
	A R I P O R T A R E			3'362'210,59	710'236,95	

Num.Ord. TARIFFA	INDICAZIONE DEI LAVORI E DELLE SOMMINISTRAZIONI	Quantità	I M P O R T I		COSTO Manodopera	incid. %
			unitario	TOTALE		
	R I P O R T O			3'362'210,59	710'236,95	
362 1M.14.050.0 050.c	pezzi speciali, giunzioni, guarnizioni e staffaggi. I prezzi unitari includono maggiorazione sia per completamenti sopra indicati sia per sfridi, e devono essere applicati alla lunghezza misurata sull'asse. Diametri (De: diametro esterno x spessore, in mm): - De54 x 1,5 mm SOMMANO m	204,00	53,71	10'956,84	2'955,96	26,978
363 1M.14.050.0 050.d	Tubazioni in pead per acqua potabile PE 100 UNI EN 12201 ... (De: diametro esterno x spessore, in mm): - De50 x 4,6 mm Tubazioni in pead per acqua potabile PE 100 UNI EN 12201 PN 16 - SDR 11, complete di raccorderia, pezzi speciali, giunzioni, guarnizioni e staffaggi. I prezzi unitari includono maggiorazione sia per completamenti sopra indicati sia per sfridi, e devono essere applicati alla lunghezza misurata sull'asse. Diametri (De: diametro esterno x spessore, in mm): - De50 x 4,6 mm SOMMANO m	180,00	10,32	1'857,60	1'107,00	59,593
364 1M.14.050.0 050.e	Tubazioni in pead per acqua potabile PE 100 UNI EN 12201 ... (De: diametro esterno x spessore, in mm): - De63 x 5,8 mm Tubazioni in pead per acqua potabile PE 100 UNI EN 12201 PN 16 - SDR 11, complete di raccorderia, pezzi speciali, giunzioni, guarnizioni e staffaggi. I prezzi unitari includono maggiorazione sia per completamenti sopra indicati sia per sfridi, e devono essere applicati alla lunghezza misurata sull'asse. Diametri (De: diametro esterno x spessore, in mm): - De63 x 5,8 mm SOMMANO m	110,00	11,81	1'299,10	676,50	52,075
365 1M.16.040.0 020.a	Tubazioni in pead per acqua potabile PE 100 UNI EN 12201 ... (De: diametro esterno x spessore, in mm): - De75 x 6,8 mm Tubazioni in pead per acqua potabile PE 100 UNI EN 12201 PN 16 - SDR 11, complete di raccorderia, pezzi speciali, giunzioni, guarnizioni e staffaggi. I prezzi unitari includono maggiorazione sia per completamenti sopra indicati sia per sfridi, e devono essere applicati alla lunghezza misurata sull'asse. Diametri (De: diametro esterno x spessore, in mm): - De75 x 6,8 mm SOMMANO m	360,00	19,47	7'009,20	3'949,20	56,343
366 1M.16.040.0 020.b	Coibentazione per tubazioni con elastomero espanso a cellule chiuse senza alogeni nè pvc, resistenza alla fiamma classe 1, fattore di permeabilità µ minimo 4.000, in guaine o lastre spessore minimo 13 mm. - 13 x 22 mm - DN15 Coibentazione per tubazioni con elastomero espanso a cellule chiuse senza alogeni nè pvc, resistenza alla fiamma classe 1, fattore di permeabilità µ minimo 4.000, in guaine o lastre spessore minimo 13 mm. I prezzi unitari al metro devono essere applicati alla lunghezza misurata sull'asse tubo, quelli al metro quadro di superficie teorica ricavata dalla lunghezza misurata sull'asse tubo per la circonferenza esterna dell'elastomero. I prezzi unitari includono una maggiorazione per: coibentazione di raccorderia e pezzi speciali (valvolame e apparecchiature da computare a parte), sigillatura giunte, barriera vapore per tubazioni fredde, adesivi e accessori vari di montaggio, sfridi. Grandezze (mm: spessore minimo elastomero per il diametro esterno tubo [diametri non indicati: prevedere immediatamente superiore] - DN: diametro nominale tubazione): - 13 x 22 mm - DN15 SOMMANO m	204,00	9,27	1'891,08	985,32	52,104
366 1M.16.040.0 020.b	Coibentazione per tubazioni con elastomero espanso a cellule chiuse senza alogeni nè pvc, resistenza alla fiamma classe 1, fattore di permeabilità µ minimo 4.000, in guaine o lastre spessore minimo 13 mm. - 13 x 28 mm - DN20 Coibentazione per tubazioni con elastomero espanso a cellule chiuse senza alogeni nè pvc, resistenza alla fiamma classe 1, fattore di permeabilità µ minimo 4.000, in guaine o lastre spessore minimo 13 mm. I prezzi unitari al metro devono essere applicati alla lunghezza misurata sull'asse tubo, quelli al metro quadro di superficie teorica ricavata dalla lunghezza misurata sull'asse tubo per la circonferenza esterna dell'elastomero. I prezzi unitari includono una maggiorazione per: coibentazione di raccorderia e pezzi speciali (valvolame e apparecchiature da computare a parte), sigillatura giunte, barriera vapore per tubazioni fredde, adesivi e accessori vari di montaggio, sfridi. Grandezze (mm: spessore minimo elastomero per il diametro esterno tubo [diametri non indicati: prevedere immediatamente superiore] - DN: diametro nominale tubazione): - 13 x 28 mm - DN20 SOMMANO m	220,00	9,81	2'158,20	1'062,60	49,235
	A R I P O R T A R E			3'387'382,61	720'973,53	

Num.Ord. TARIFFA	INDICAZIONE DEI LAVORI E DELLE SOMMINISTRAZIONI	Quantità	I M P O R T I		COSTO Manodopera	incid. %
			unitario	TOTALE		
	R I P O R T O			3'387'382,61	720'973,53	
367 1M.16.040.0 020.c	Coibentazione per tubazioni con elastomero espanso a cellule chiuse senza alogeni nè pvc, resistenza alla fiamma classe 1, fattore di permeabilità $\mu$ minimo 4.000, in guaine o lastre spessore minimo 13 mm. - 13 x 35 mm - DN25 Coibentazione per tubazioni con elastomero espanso a cellule chiuse senza alogeni nè pvc, resistenza alla fiamma classe 1, fattore di permeabilità $\mu$ minimo 4.000, in guaine o lastre spessore minimo 13 mm. I prezzi unitari al metro devono essere applicati alla lunghezza misurata sull'asse tubo, quelli al metro quadro di superficie teorica ricavata dalla lunghezza misurata sull'asse tubo per la circonferenza esterna dell'elastomero. I prezzi unitari includono una maggiorazione per: coibentazione di raccorderia e pezzi speciali (valvolame e apparecchiature da computare a parte), sigillatura giunte, barriera vapore per tubazioni fredde, adesivi e accessori vari di montaggio, sfridi. Grandezze (mm: spessore minimo elastomero per il diametro esterno tubo [diametri non indicati: prevedere immediatamente superiore] - DN: diametro nominale tubazione): - 13 x 35 mm - DN25 SOMMANO m	280,00	10,57	2'959,60	1'352,40	45,695
368 1M.16.040.0 020.d	Coibentazione per tubazioni con elastomero espanso a cellule chiuse senza alogeni nè pvc, resistenza alla fiamma classe 1, fattore di permeabilità $\mu$ minimo 4.000, in guaine o lastre spessore minimo 13 mm. - 13 x 42 mm - DN32 Coibentazione per tubazioni con elastomero espanso a cellule chiuse senza alogeni nè pvc, resistenza alla fiamma classe 1, fattore di permeabilità $\mu$ minimo 4.000, in guaine o lastre spessore minimo 13 mm. I prezzi unitari al metro devono essere applicati alla lunghezza misurata sull'asse tubo, quelli al metro quadro di superficie teorica ricavata dalla lunghezza misurata sull'asse tubo per la circonferenza esterna dell'elastomero. I prezzi unitari includono una maggiorazione per: coibentazione di raccorderia e pezzi speciali (valvolame e apparecchiature da computare a parte), sigillatura giunte, barriera vapore per tubazioni fredde, adesivi e accessori vari di montaggio, sfridi. Grandezze (mm: spessore minimo elastomero per il diametro esterno tubo [diametri non indicati: prevedere immediatamente superiore] - DN: diametro nominale tubazione): - 13 x 42 mm - DN32 SOMMANO m	200,00	11,39	2'278,00	966,00	42,406
369 1M.16.040.0 020.e	Coibentazione per tubazioni con elastomero espanso a cellule chiuse senza alogeni nè pvc, resistenza alla fiamma classe 1, fattore di permeabilità $\mu$ minimo 4.000, in guaine o lastre spessore minimo 13 mm. - 13 x 48 mm - DN40 Coibentazione per tubazioni con elastomero espanso a cellule chiuse senza alogeni nè pvc, resistenza alla fiamma classe 1, fattore di permeabilità $\mu$ minimo 4.000, in guaine o lastre spessore minimo 13 mm. I prezzi unitari al metro devono essere applicati alla lunghezza misurata sull'asse tubo, quelli al metro quadro di superficie teorica ricavata dalla lunghezza misurata sull'asse tubo per la circonferenza esterna dell'elastomero. I prezzi unitari includono una maggiorazione per: coibentazione di raccorderia e pezzi speciali (valvolame e apparecchiature da computare a parte), sigillatura giunte, barriera vapore per tubazioni fredde, adesivi e accessori vari di montaggio, sfridi. Grandezze (mm: spessore minimo elastomero per il diametro esterno tubo [diametri non indicati: prevedere immediatamente superiore] - DN: diametro nominale tubazione): - 13 x 48 mm - DN40 SOMMANO m	129,00	11,97	1'544,13	623,07	40,351
370 1M.16.040.0 020.f	Coibentazione per tubazioni con elastomero espanso a cellule chiuse senza alogeni nè pvc, resistenza alla fiamma classe 1, fattore di permeabilità $\mu$ minimo 4.000, in guaine o lastre spessore minimo 13 mm. - 13 x 60 mm - DN50 Coibentazione per tubazioni con elastomero espanso a cellule chiuse senza alogeni nè pvc, resistenza alla fiamma classe 1, fattore di permeabilità $\mu$ minimo 4.000, in guaine o lastre spessore minimo 13 mm. I prezzi unitari al metro devono essere applicati alla lunghezza misurata sull'asse tubo, quelli al metro quadro di superficie teorica ricavata dalla lunghezza misurata sull'asse tubo per la circonferenza esterna dell'elastomero. I prezzi unitari includono una maggiorazione per: coibentazione di raccorderia e pezzi speciali (valvolame e apparecchiature da computare a parte), sigillatura giunte, barriera vapore per tubazioni fredde, adesivi e accessori vari di montaggio, sfridi. Grandezze (mm: spessore minimo elastomero per il diametro esterno tubo [diametri non indicati: prevedere immediatamente superiore] - DN: diametro nominale tubazione): - 13 x 60 mm - DN50 SOMMANO m					
	A R I P O R T A R E			3'394'164,34	723'915,00	

Num.Ord. TARIFFA	INDICAZIONE DEI LAVORI E DELLE SOMMINISTRAZIONI	Quantità	I M P O R T I		COSTO Manodopera	incid. %
			unitario	TOTALE		
	R I P O R T O			3'394'164,34	723'915,00	
	tubazione): - 13 x 60 mm - DN50 SOMMANO m	160,00	14,87	2'379,20	843,20	35,440
371 1M.16.090.0 010.d	Aumenti di prezzo per finiture a coibentazioni per tubazioni - lamierino in alluminio 8/10 Aumenti di prezzo per finiture a coibentazioni per tubazioni. Gli aumenti di prezzo includono una maggiorazione per: forme speciali (valvolame e apparecchiature da computare a parte), sigillatura giunti a tenuta d'acqua per tubazioni ubicate all'esterno, materiali di fissaggio, accessori vari di montaggio e sfridi. Tipi di finiture: - lamierino in alluminio 8/10 SOMMANO m²	66,00	32,44	2'141,04	840,18	39,242
372 1M.17.010.0 020.a	Valvole di zona con servocomando on-off o modulante V 24 o 220, micro-interruttore e comando manuale - a 2 vie - DN20 Valvole di zona con servocomando on-off o modulante V 24 o 220, micro-interruttore e comando manuale. Grandezze (tipologia - DN: diametro nominale): - a 2 vie - DN20 SOMMANO cad	3,00	195,22	585,66	15,81	2,700
373 1M.17.010.0 020.b	Valvole di zona con servocomando on-off o modulante V 24 o 220, micro-interruttore e comando manuale - a 2 vie - DN25 Valvole di zona con servocomando on-off o modulante V 24 o 220, micro-interruttore e comando manuale. Grandezze (tipologia - DN: diametro nominale): - a 2 vie - DN25 SOMMANO cad	2,00	282,48	564,96	21,08	3,731
374 1M.17.010.0 020.c	Valvole di zona con servocomando on-off o modulante V 24 o 220, micro-interruttore e comando manuale - a 2 vie - DN32 Valvole di zona con servocomando on-off o modulante V 24 o 220, micro-interruttore e comando manuale. Grandezze (tipologia - DN: diametro nominale): - a 2 vie - DN32 SOMMANO cad	1,00	326,21	326,21	10,54	3,231
375 1M.17.060.0 010.o	Strumentazione per temperatura - sonda temperatura da tubazione con pozzetto Strumentazione per temperatura: - sonda temperatura da tubazione con pozzetto SOMMANO cad	1,00	73,11	73,11	7,03	9,616
376 1M.17.060.0 030.e	Strumentazione per pressione e flusso - flussostato da tubazione Strumentazione per pressione e flusso - flussostato da tubazione SOMMANO cad	1,00	99,07	99,07	7,03	7,096
377 1U.04.110.01 50	Fondazione stradale in misto granulare stabilizzato con l ... modalità prescritte, misurato in opera dopo costipamento. Fondazione stradale in misto granulare stabilizzato con legante naturale, compresa la eventuale fornitura dei materiali di apporto o la vagliatura per raggiungere la idonea granulometria, acqua, prove di laboratorio, lavorazioni e costipamento dello strato con idonee macchine. Compresa qualsiasi fornitura, lavorazione ed onere per dare il lavoro compiuto secondo le modalità prescritte, misurato in opera dopo costipamento. SOMMANO m³	473,00	26,39	12'482,47	3'240,05	25,957
378 1U.04.120.02 10.a	Strato di binder in conglomerato bituminoso modificato co ... aldo. Per spessore compreso cm. 5 : - in sede stradale pretinscpi, Dmax 16 mm, resistenza alla frammentazione LA ≤ 25 , compreso fino ad un Strato di binder in conglomerato bituminoso modificato costituito da inerti graniglie e massimo di 30% di freato rigenerato con attivanti chimici funzionali (rigeneranti) ammollimento ≥ 70 (classe 4) e ritorno elastico ≥ 80 (classe 2), dosaggio minimo di impastati a caldo con bitume modificato penetrazione 45-80 (classe 4) punto di bitume totale del 4,2% su miscela con l'aggiunta di additivo attivante l'adesione ("dopes" di adesività); con percentuale dei vuoti in opera compreso tra il 3% e 6%. Compresa la pulizia della sede, l'applicazione di emulsione bituminosa modificata al 60% in ragione di 0,60-0,80 kg/m², la stesa mediante finitrice meccanica e la costipazione a mezzo di rulli di idoneo peso. La miscela bituminosa potrà essere prodotta a tiepido, con qualsiasi tecnologia o additivo, purché siano soddisfatte le medesime prestazioni di quella prodotta a caldo. Per spessore compreso cm. 5 : - in sede stradale SOMMANO m²	2'365,00	11,22	26'535,30	804,10	3,030
379	Fornitura e posa in opera di griglie per canalette in ghi ... ore a 32 kg/m - superficie					
	A R I P O R T A R E			3'439'351,36	729'704,02	

Num.Ord. TARIFFA	INDICAZIONE DEI LAVORI E DELLE SOMMINISTRAZIONI	Quantità	I M P O R T I		COSTO Manodopera	incid. %
			unitario	TOTALE		
	R I P O R T O			3'439'351,36	729'704,02	
1U.04.180.00 70.a	drenante non inferiore a 10 dm² Fornitura e posa in opera di griglie per canalette in ghisa sferoidale, rispondenti ai Criteri Ambientali Minimi di cui al Decreto 23 giugno 2022 del Ministero della Transizione Ecologica, classe D400 a norma UNI EN 124, con bloccaggio degli elementi a mezzo di barra elastica, spessore griglia 35 mm. Inclusa la movimentazione, la posa sul telaio già predisposto e valutato a parte, gli sbarramenti e la segnaletica, e qualsiasi altra attività necessaria per il completamento dell'opera. Nei tipi:- larghezza 300 mm, peso non inferiore a 32 kg/m - superficie drenante non inferiore a 10 dm² SOMMANO m	39,60	209,18	8'283,53	47,52	0,574
380 1U.06.010.00 20.a	Stesa e modellazione di terra di coltivo con adattamento dei piani, compresa la fornitura della terra: - manuale Stesa e modellazione di terra di coltivo con adattamento dei piani, compresa la fornitura della terra: [la terra da coltivo franco cantiere con le seguenti caratteristiche: - buona dotazione di elementi nutritivi, in proporzione e forma idonea, si prescrive in particolare una presenza di sostanze organiche superiore all'1,5% (peso secco); - assenza di frazione granulometriche superiore ai 30 mm; - scheletro (frazione >2 mm) inferiore al 5% in volume; - rapporto C/N compreso fra 3/15; - dovrà essere priva di agenti patogeni, di semi infestanti e di sostanze tossiche per le piante.] - manuale SOMMANO m³	56,83	42,61	2'421,53	985,43	40,695
381 1U.06.180.00 40.a	Formazione di tappeto erboso e prato fiorito, inclusa la preparazione del terreno mediante lavorazione meccanica fino a 15 cm, eliminazione di ciottoli, il miscuglio di sementi con 0,03 kg/m² e la semina del miscuglio e la rullatura; - tappeto erboso per singole superfici fino a 1000 m². Formazione di tappeto erboso e prato fiorito, inclusa la preparazione del terreno mediante lavorazione meccanica fino a 15 cm, con eliminazione di ciottoli, sassi ed erbe, il miscuglio di sementi per la formazione del prato con 0,03 kg/m² e la semina del miscuglio di semi eseguita a spaglio o con mezzo semovente e la successiva rullatura; per singole superfici: - tappeto erboso per singole superfici fino a 1000 m². SOMMANO 100 m²	3,00	174,55	523,65	341,13	65,145
382 1U.06.700.01 10.d	Fornitura e posa in opera di unità di controllo a batteria con le seguenti caratteristiche tecniche: apertura e chiusura automatica delle elettrovalvole equipaggiate di "Solenoid Bistabile", involucro completamente stagno all'immersione, alimentazio - 6 stazioni Fornitura e posa in opera di unità di controllo a batteria con le seguenti caratteristiche tecniche: apertura e chiusura automatica delle elettrovalvole equipaggiate di "Solenoid Bistabile", involucro completamente stagno all'immersione, alimentazione con batteria alcalina da 9 V tipo 6AM6 (norme internazionali) o 6LR61 (norme Europee), compartimento batteria stagno, connettore a raggi infrarossi esterno, trasmissione del programma anche con unità di controllo completamente immersa nell'acqua, fori per il fissaggio, un cavo pilota per ciascuna stazione ed 1 cavo comune, oppure un cavo pilota per ciascuna stazione e 2 cavi comuni, cavo per collegamento al sensore per l'umidità, mantenimento per 5 minuti del programma impostato durante il cambio della batteria. Specifiche funzionali: Sistema anti-vandalo perché programmabile solamente a mezzo comando portatile, triplo programma A-B-C, funzionamento sequenziale delle stazioni all'interno di un programma possibilità di distanziare le elettrovalvole dall'unità di controllo pertinente fino ad un massimo di 14 mt. Con un cavo di mm2 1,5 di sezione, sincronizzazione dell'orologio interno automatica ad ogni collegamento con il programmatore. Il prezzo è comprensivo di tutte le prove elettriche di connessione alle elettrovalvole sino all'effettuazione del collaudo finale: - 6 stazioni SOMMANO cad	1,00	377,70	377,70	33,54	8,880
383 1U.06.700.04 30.c	Elettrovalvola a membrana in nylon fibra di vetro antiurto in opera avente le seguenti caratteristiche: solenoide monoblocco a bassa potenza ed a bassa tensione (24V) con posizione di spurgo; installazione in linea o ad angolo; pressione massima di esercizio di e - ø 2" Elettrovalvola a membrana in nylon fibra di vetro antiurto in opera avente le seguenti caratteristiche: solenoide monoblocco a bassa potenza ed a bassa tensione (24V) con posizione di spurgo; installazione in linea o ad angolo; pressione massima di esercizio 10 ATM; filtro sulla membrana; regolatore di flusso; comando di apertura manuale direttamente sul solenoide senza fuoriuscita di acqua all'esterno; dispositivo di apertura e chiusura lenta contro il colpo d'ariete. Completa di TEE di derivazione, valvola a sfera di parzializzazione in PVC con bocchettone a tre pezzi con o-ring e raccordo a bocchettone a tre pezzi. Le elettrovalvole dovranno avere caratteristiche tali da					
	A R I P O R T A R E			3'450'957,77	731'111,64	

Num.Ord. TARIFFA	INDICAZIONE DEI LAVORI E DELLE SOMMINISTRAZIONI	Quantità	I M P O R T I		COSTO Manodopera	incid. %
			unitario	TOTALE		
	R I P O R T O			3'450'957,77	731'111,64	
384 1U.06.700.05 10.a	<p>garantire il perfetto funzionamento idraulico ed elettrico con i programmatori ed il sistema di gestione già installato. Il prezzo è comprensivo di tutte le prove di tenuta idraulica e di connessione elettrica al programmatore sino all'effettuazione del collaudo finale. - ø 2"</p> <p>SOMMANO cad</p> <p>Fornitura e posa di irrigatore da sottosuolo di tipo stat ... uta idraulica sino all'effettuazione del collaudo finale.</p> <p>Fornitura e posa di irrigatore da sottosuolo di tipo statico con gittata da 1,8 a 5 m con altezze di sollevamento di 10 cm, aventi le seguenti caratteristiche: corpo in ABS; molla di richiamo in acciaio inox; testine in ABS intercambiabili con portata proporzionale ad angolo variabile; filtro estraibile dall'alto; guarnizione autopulente incorporata nel coperchio per la pulizia del canotto e per evitare la fuoriuscita di acqua e cadute di pressione durante il sollevamento ed il rientro della testina; frizione per l'orientamento del getto anche ad irrigatore già installato; valvola di ritegno antiruscamento incorporata per il mantenimento di una colonna d'acqua pari a 1,8 mt; regolatore di pressione.</p> <p>Reso in opera posizionato ad una distanza dagli altri irrigatori non superiore al 50% del diametro dell'area di lavoro circolare se fosse a raggio intero, completo di presa e staffa per il collegamento alla tubazione e prolunga flessibile con giunti e tubo, dato in opera anche con raccordo antivandalo a libera rotazione. Elementi già assemblati. Il prezzo è comprensivo di tutte le prove di tenuta idraulica e di connessione elettrica al programmatore sino all'effettuazione del collaudo finale. - Comprensivo di: scavo e reinterro 20x60 nei quantitativi necessari per la posa in opera delle tubazioni eseguito in sezione ristretta con escavatore a catena di tipo gommato, su terreno di tipo vegetale, con esclusione di roccia o pietrame di grosse dimensioni, compreso il tombamento manuale per la copertura delle tubazioni. Di tutta la tubazione e relativa raccorderia necessaria alla connessione idraulica dell'irrigatore stesso all'elettrovalvola. La velocità all'interno della tubazione non dovrà essere mai superiore ai 1,5 mt sec, e la perdita di carico, dall'elettrovalvola all'irrigatore non dovrà superare 5 mt colonna d'acqua (1   2 atm): la tubazione PN 10, PN 12,5 in opera sarà in polietilene alta densità garantita 100% in materiale vergine con marchio IIP e norme UNI EN 12201, comprensiva di raccorderia in polipropilene del tipo a compressione nei quantitativi dei singoli diametri necessari a realizzare tutti i collegamenti dei settori secondo il progetto allegato. Il prezzo è comprensivo di tutte le prove di tenuta idraulica sino all'effettuazione del collaudo finale.</p> <p>SOMMANO cad</p>	3,00	296,34	889,02	56,61	6,368
385 1U.06.700.06 60	<p>Fornitura e posa di armadietto base in vetroresina con serratura, di dimensioni utili 687x630x238 mm, completo di piastra di fondo in bakelite e telaio di ancoraggio al pavimento.</p> <p>Fornitura e posa di armadietto base in vetroresina con serratura, di dimensioni utili 687x630x238 mm, completo di piastra di fondo in bakelite e telaio di ancoraggio al pavimento.</p> <p>SOMMANO cad</p>	40,00	89,60	3'584,00	1'779,20	49,643
386 20.01.0260.0 01	<p>RECINZIONE CON RETE METALLICA. Con rete zincata.</p> <p>RECINZIONE CON RETE METALLICA. Recinzione con rete metallica altezza cm 200 posta in opera su paletti metallici a T da mm 50, spessore mm 7 e cantonali, posti ad interasse di m 2,50, il tutto fornito e posto in opera. Sono compresi: lo scavo; il blocchetto di fondazione in calcestruzzo con cemento tipo 325 a q.li 2 al mc, delle dimensioni di cm 40x40x40; n. 3 ordini di fili di ferro zincato per tesatura a croce di S.Andrea. È inoltre compreso quanto altro occorre per dare l'opera finita. Con rete zincata.</p> <p>SOMMANO m</p>	170,00	28,71	4'880,70	674,90	13,828
387 NC.10.050.00 20.c	<p>Nolo automezzo con gru -portata utile da 7,0 a 13,0 t</p> <p>Nolo automezzo con gru, compreso autista, carburante e lubrificante: - portata utile da 7,0 a 13,0 t</p> <p>SOMMANO ora</p>	120,00	79,10	9'492,00	3'454,80	36,397
388 NC.10.350.00 10.a	<p>Nolo ponteggio in struttura metallica tubolare. Compresi: ... ni consecutivi o frazione, compreso montaggio e smontaggio</p> <p>Nolo ponteggio in struttura metallica tubolare. Compresi: il trasporto, il montaggio, lo smontaggio, la messa a terra, i parapetti, i fermapiedi, gli ancoraggi, le segnalazioni e tutte le misure ed accorgimenti atti a garantire la sicurezza degli operai e pubblica. Esclusi i piani di lavoro e i paraschegge:- per i primi 30 giorni consecutivi o frazione,</p>					
	A R I P O R T A R E			3'470'164,43	737'105,94	



Num.Ord. TARIFFA	INDICAZIONE DEI LAVORI E DELLE SOMMINISTRAZIONI	Quantità	I M P O R T I		COSTO Manodopera	incid. %
			unitario	TOTALE		
	R I P O R T O			3'470'164,43	737'105,94	
	compreso montaggio e smontaggio SOMMANO m²	1'262,40	11,35	14'328,24	8'470,70	59,119
389 NC.10.350.00 10.b	Nolo ponteggio in struttura metallica tubolare. Compresi: ... gni successivo periodo di 30 giorni consecutivi o frazione Nolo ponteggio in struttura metallica tubolare. Compresi: il trasporto, il montaggio, lo smontaggio, la messa a terra, i parapetti, i fermapiedi, gli ancoraggi, le segnalazioni e tutte le misure ed accorgimenti atti a garantire la sicurezza degli operai e pubblica. Esclusi i piani di lavoro e i paraschegge:- per ogni successivo periodo di 30 giorni consecutivi o frazione SOMMANO m²	13'886,40	2,45	34'021,68	1'527,50	4,490
390 NC.10.350.00 20.a	Nolo di ponteggio in struttura metallica tubolare con mon ... ni consecutivi o frazione, compreso montaggio e smontaggio Nolo di ponteggio in struttura metallica tubolare con montaggio particolare. Compresi: il trasporto, il montaggio, lo smontaggio, la messa a terra, i parapetti, i fermapiedi, gli ancoraggi, le segnalazioni e tutte le misure ed accorgimenti atti a garantire la sicurezza degli operai e pubblica. Esclusi i piani di lavoro e i paraschegge. Valutazione: per giunto compresa la quota parte di tubi, basette, ruote, spinotti ecc.:- a giunto, per i primi 30 giorni consecutivi o frazione, compreso montaggio e smontaggio SOMMANO cad	600,00	15,58	9'348,00	5'916,00	63,286
391 NC.10.350.00 20.b	Nolo di ponteggio in struttura metallica tubolare con mon ... gni successivo periodo di 30 giorni consecutivi o frazione Nolo di ponteggio in struttura metallica tubolare con montaggio particolare. Compresi: il trasporto, il montaggio, lo smontaggio, la messa a terra, i parapetti, i fermapiedi, gli ancoraggi, le segnalazioni e tutte le misure ed accorgimenti atti a garantire la sicurezza degli operai e pubblica. Esclusi i piani di lavoro e i paraschegge. Valutazione: per giunto compresa la quota parte di tubi, basette, ruote, spinotti ecc.:- a giunto, per ogni successivo periodo di 30 giorni consecutivi o frazione SOMMANO cad	6'600,00	2,19	14'454,00	726,00	5,023
392 NC.10.350.00 35.a	Nolo di parapetto in struttura metallica corredato da fer ... ni consecutivi o frazione, compreso montaggio e smontaggio Nolo di parapetto in struttura metallica corredato da fermapiede, da montare sulla sommità dei ponteggi. Compresi: il trasporto, il montaggio, lo smontaggio, la segnaletica e tutti gli accorgimenti atti a garantire la sicurezza dei lavoratori e pubblica:- altezza fino a cm. 120, per i primi 30 giorni consecutivi o frazione, compreso montaggio e smontaggio SOMMANO m	320,00	7,03	2'249,60	1'104,00	49,075
393 NC.10.350.00 35.b	Nolo di parapetto in struttura metallica corredato da fer ... gni successivo periodo di 30 giorni consecutivi o frazione Nolo di parapetto in struttura metallica corredato da fermapiede, da montare sulla sommità dei ponteggi. Compresi: il trasporto, il montaggio, lo smontaggio, la segnaletica e tutti gli accorgimenti atti a garantire la sicurezza dei lavoratori e pubblica:- altezza fino a cm. 120, per ogni successivo periodo di 30 giorni consecutivi o frazione SOMMANO m	3'520,00	2,31	8'131,20	176,00	2,165
394 NC.10.350.00 40.a	Nolo piani di lavoro o di sottoponte in tavole di abete d ... ni consecutivi o frazione, compreso montaggio e smontaggio Nolo piani di lavoro o di sottoponte in tavole di abete da 50 mm di spessore o in planali metallici, corredati di fermapiede e parapetto regolamentari, compreso approntamento e smontaggio: - per i primi 30 giorni consecutivi o frazione, compreso montaggio e smontaggio SOMMANO m²	669,00	5,72	3'826,68	2'548,89	66,608
395 NC.10.350.00 40.b	Nolo piani di lavoro o di sottoponte in tavole di abete d ... gni successivo periodo di 30 giorni consecutivi o frazione Nolo piani di lavoro o di sottoponte in tavole di abete da 50 mm di spessore o in planali metallici, corredati di fermapiede e parapetto regolamentari, compreso approntamento e smontaggio: - per ogni successivo periodo di 30 giorni consecutivi o frazione SOMMANO m²	7'359,00	0,59	4'341,81	147,18	3,390
396 NC.10.350.00	Schermatura dei ponteggi di facciata con teli in fibra si ... nutenzione e smontaggio, per l'intero periodo di utilizzo.					
	A R I P O R T A R E			3'560'865,64	757'722,21	

Num.Ord. TARIFFA	INDICAZIONE DEI LAVORI E DELLE SOMMINISTRAZIONI	Quantità	I M P O R T I		COSTO Manodopera	incid. %
			unitario	TOTALE		
	R I P O R T O			3'560'865,64	757'722,21	
60	Schermatura dei ponteggi di facciata con teli in fibra sintetica, compresi accessori di fissaggio, montaggio, manutenzione e smontaggio, per l'intero periodo di utilizzo. SOMMANO m²	1'262,40	2,54	3'206,50	2'133,46	66,535
397 NC.10.450.00 50.d	Recinzione con rete in polietilene alta densità, peso 240 ... , lo smontaggio. Per le seguenti altezze: - altezza m 2,00 Recinzione con rete in polietilene alta densità, peso 240 g/m², colore arancio, ancorata ad appositi paletti di sostegno in ferro zincato, infissi nel terreno ad interasse di 1 m; compreso il montaggio, lo sfrido, il noleggio per tutta la durata dei lavori, la manutenzione, la segnaletica, lo smontaggio. Per le seguenti altezze: - altezza m 2,00 SOMMANO m	250,00	9,09	2'272,50	1'210,00	53,245
398 NC.10.450.00 60.a	Recinzione realizzata con pannelli modulari prefabbricati ... so eventuali spostamenti nell'ambito dell'area di cantiere Recinzione realizzata con pannelli modulari prefabbricati, composti da telaio zincato e tamponatura con rete elettrosaldata, avente altezza minima di cm 200, posati su idonee basi zavorrate; compreso il montaggio, eventuali giunti di sicurezza, il noleggio per tutta la durata dei lavori, la manutenzione, la segnaletica, lo smontaggio:- per i primi 30 giorni consecutivi o frazione, compreso eventuali spostamenti nell'ambito dell'area di cantiere SOMMANO m	250,00	3,15	787,50	570,00	72,381
399 NC.10.450.00 60.b	Recinzione realizzata con pannelli modulari prefabbricati ... gni successivo periodo di 30 giorni consecutivi o frazione Recinzione realizzata con pannelli modulari prefabbricati, composti da telaio zincato e tamponatura con rete elettrosaldata, avente altezza minima di cm 200, posati su idonee basi zavorrate; compreso il montaggio, eventuali giunti di sicurezza, il noleggio per tutta la durata dei lavori, la manutenzione, la segnaletica, lo smontaggio:- per ogni successivo periodo di 30 giorni consecutivi o frazione SOMMANO m	5'750,00	0,45	2'587,50	862,50	33,333
400 NC.10.500.01 00.a	Nolo di servizio igienico dedicato, in materiale plastic ... tivi o frazione, compreso trasporto montaggio e smontaggio Nolo di servizio igienico dedicato, in materiale plastico, con superfici interne ed esterne facilmente lavabili, dotato di un WC alla turca ed un lavabo, completo di serbatoio di raccolta delle acque nere della capacità di almeno 200 l, di serbatoio di accumulo dell'acqua per il lavabo e per lo scarico della capacità di almeno 50 l, e di connessioni idrauliche acque chiare e scure, impianto elettrico e illuminazione. Compreso trasporto, montaggio, smontaggio, preparazione della base, manutenzione. Compreso altresì servizio di adeguata pulizia giornaliera, lo scarico dei rifiuti presso i siti autorizzati, esclusi gli oneri di conferimento a discarica (minimo 4 scarichi/mese):- per i primi 30 giorni consecutivi o frazione, compreso trasporto montaggio e smontaggio SOMMANO cad	1,00	164,38	164,38	66,25	40,303
401 NC.10.500.01 00.b	Nolo di servizio igienico dedicato, in materiale plastic ... gni successivo periodo di 30 giorni consecutivi o frazione Nolo di servizio igienico dedicato, in materiale plastico, con superfici interne ed esterne facilmente lavabili, dotato di un WC alla turca ed un lavabo, completo di serbatoio di raccolta delle acque nere della capacità di almeno 200 l, di serbatoio di accumulo dell'acqua per il lavabo e per lo scarico della capacità di almeno 50 l, e di connessioni idrauliche acque chiare e scure, impianto elettrico e illuminazione. Compreso trasporto, montaggio, smontaggio, preparazione della base, manutenzione. Compreso altresì servizio di adeguata pulizia giornaliera, lo scarico dei rifiuti presso i siti autorizzati, esclusi gli oneri di conferimento a discarica (minimo 4 scarichi/mese):- per ogni successivo periodo di 30 giorni consecutivi o frazione SOMMANO cad	23,00	113,40	2'608,20	596,62	22,875
402 NC.10.500.02 00.a	Nolo di box di cantiere ad uso mensa/spogliatoio, realizz ... tivi o frazione, compreso trasporto montaggio e smontaggio Nolo di box di cantiere ad uso mensa/spogliatoio, realizzato con struttura in profilati di acciaio zincato presso piegati, sollevata da terra, tamponatura e copertura con pannello sandwich costituito da lamiera interna ed esterna e coibente centrale (minimo 40 mm) divisori interni a pannello sandwich, infissi in alluminio/PVC, pavimento di legno idrofugo rivestito in pvc, completo di impianti elettrico, idrico e fognario, arredamenti e servizi in funzione dell'uso. Dimensioni indicative 2,40 x 6,40. Compreso trasporto, montaggio e smontaggio e preparazione della base in cls armata di appoggio. Nolo mensile:- per i primi 30 giorni consecutivi o frazione, compreso trasporto montaggio e					
	A R I P O R T A R E			3'572'492,22	763'161,04	

Num.Ord. TARIFFA	INDICAZIONE DEI LAVORI E DELLE SOMMINISTRAZIONI	Quantità	I M P O R T I		COSTO Manodopera	incid. %
			unitario	TOTALE		
	R I P O R T O			3'572'492,22	763'161,04	
403 NC.10.500.02 00.b	smontaggio  SOMMANO cad	2,00	386,40	772,80	251,76	32,578
	Nolo di box di cantiere ad uso mensa/spogliatoio, realizz ... gni successivo periodo di 30 giorni consecutivi o frazione Nolo di box di cantiere ad uso mensa/spogliatoio, realizzato con struttura in profilati di acciaio zincato presso piegati, sollevata da terra, tamponatura e copertura con pannello sandwich costituito da lamiera interna ed esterna e coibente centrale (minimo 40 mm) divisori interni a pannello sandwich, infissi in alluminio/PVC, pavimento di legno idrofugo rivestito in pvc, completo di impianti elettrico, idrico e fognario, arredamenti e servizi in funzione dell'uso. Dimensioni indicative 2,40 x 6,40. Compreso trasporto, montaggio e smontaggio e preparazione della base in cls armata di appoggio. Nolo mensile:- per ogni successivo periodo di 30 giorni consecutivi o frazione SOMMANO cad	46,00	100,12	4'605,52	0,00	
404 NC.10.500.05 00.i	Nolo di cartelli in alluminio verniciato, tipo monofaccia ... no a 36 dm² - per i primi 30 giorni consecutivi o frazione Nolo di cartelli in alluminio verniciato, tipo monofacciale per segnaletica di vario tipo, compresa la posa e la rimozione a fine lavori:- superficie da 28,01 fino a 36 dm² - per i primi 30 giorni consecutivi o frazione SOMMANO cad	10,00	8,44	84,40	56,90	67,417
405 NC.10.500.05 00.j	Nolo di cartelli in alluminio verniciato, tipo monofaccia ... gni successivo periodo di 30 giorni consecutivi o frazione Nolo di cartelli in alluminio verniciato, tipo monofacciale per segnaletica di vario tipo, compresa la posa e la rimozione a fine lavori:- superficie da 28,01 fino a 36 dm² - per ogni successivo periodo di 30 giorni consecutivi o frazione SOMMANO cad	230,00	1,24	285,20	0,00	
406 NP.01	Controparete interna realizzata con lastre in gesso rives ... tre compreso quanto altro occorre per dare l'opera finita. Controparete interna realizzata con lastre in gesso rivestito a bordi assottigliati, spessore 12,5 mm e struttura metallica per sole contro-pareti interne, fornita e posta in opera, da addossare e ancorare alle pareti esistenti, di spessore ridotto variabile da cm. 1,5, 1,8 e 2,7 (oltre lo spessore delle lastre), costituita da profilati metallici a C zincati dello spessore di 0,6 mm posti in verticale con un interasse variabile da cm. 40 a 60 in funzione dell'altezza della parete e delle caratteristiche di resistenza richieste e posti in orizzontale a pavimento e soffitto ancorati con fissaggi meccanici, completi dell' applicazione su tutto il perimetro di nastri adesivi di idoneo materiale atto ad eliminare eventuali ponti acustici.Sono compresi la rasatura dei giunti, i piani di lavoro interni e l'assistenza muraria dell'Impresa. E' inoltre compreso quanto altro occorre per dare l'opera finita.  CALCOLO MANODOPERA: <i>Prezzo Voce euro</i> <i>Utili Impresa 10% euro</i> <i>Spese Generali 15% euro</i>  <i>Prezzo Netto euro</i>  <i>RISORSE:</i> <i>MATERIALI:</i> <i>Struttura metallica mq</i> <i>Lastre in cartognesso spessore 12,5 mm mq</i>  <i>Sommano le risorse euro</i>  <i>Resta manodopera euro</i>					
	QUANTITA' DELLA STIMA:  SOMMANO mq	3'610,69	26,00	93'877,94	17'511,84	18,654
407 NP.02	Fornitura e posa in opera di tenda alla veneziana a movim ... E' compreso quanto altro occorre per dare l'opera finita. Fornitura e posa in opera di tenda alla veneziana a movimentazione manuale inserita in					
	A R I P O R T A R E			3'672'118,08	780'981,54	

Num.Ord. TARIFFA	INDICAZIONE DEI LAVORI E DELLE SOMMINISTRAZIONI	Quantità	I M P O R T I		COSTO Manodopera	incid. %
			unitario	TOTALE		
	R I P O R T O			3'672'118,08	780'981,54	
408 NPE.001	<p>vetrocamera con intercapedine di 20 o 22 mm. La tenda si compone di lamelle orientabili da 12,5 mm (SL20P e SL22P) o 16 mm (SL24P) assemblata alla canalina superiore, completa di angolari laterali, canaline laterali da 20 mm in alluminio con aletta (SL20P), canaline warm edge con guida da 22 mm (SL22P), canaline con aletta da 24 mm in alluminio (SL24P), angolari da 20 mm (SL20P), 22 mm (SL22P) o 24 mm (SL24P), pomolo di comando in plastica completo di cavo con guaina e giunto, rinvio meccanico completo di viti di fissaggio e giunto. E' compreso quanto altro occorre per dare l'opera finita.</p> <p>SOMMANO cadauno</p>	63,00	400,00	25'200,00	8'265,11	32,798
409 NPE.002	<p>Fornitura e posa in opera di apparecchio illuminante a pl ... ta a regola d'arte. (Tipo DISANO 840 LED Panel o similare)</p> <p>Fornitura e posa in opera di apparecchio illuminante a plafone, a LED, con corpo in acciaio e cornice in alluminio, diffusore in tecnopolimero prismaticizzato, 60x60cm, IP43, Classe II, 33W, 3318lm, 4000°K, CRI&gt;90, UGR&lt;19, L80B20, DALI, conforme CAM, compreso collegamento, accessori di fissaggio e quanto necessario per dare l'opera finita a regola d'arte. (Tipo DISANO 840 LED Panel o similare)</p> <p>SOMMANO cadauno</p>	213,00	145,00	30'885,00	6'355,92	20,579
410 NPE.003	<p>Fornitura e posa in opera di apparecchio illuminante a pl ... ta a regola d'arte. (Tipo DISANO 831 Rodi IP65 o similare)</p> <p>Fornitura e posa in opera di apparecchio illuminante a plafone, a LED, con corpo in acciaio e cornice in alluminio, diffusore in tecnopolimero prismaticizzato, 60x60cm, IP65, Classe II, 39W, 4464lm, 4000°K, CRI&gt;80, UGR&lt;22, L80B20, conforme CAM, compreso collegamento, accessori di fissaggio e quanto necessario per dare l'opera finita a regola d'arte. (Tipo DISANO 831 Rodi IP65 o similare)</p> <p>SOMMANO cadauno</p>	13,00	96,00	1'248,00	387,92	31,083
411 NPE.004	<p>Fornitura e posa in opera di apparecchio illuminante a pa ... inita a regola d'arte. (Tipo DISANO 1556 Brick o similare)</p> <p>Fornitura e posa in opera di apparecchio illuminante a parete, a LED, con corpo in alluminio, diffusore in vetro, IP65, Classe I, 19W, 1440lm, 3000°K, CRI&gt;80, conforme CAM, compreso collegamento, accessori di fissaggio e quanto necessario per dare l'opera finita a regola d'arte. (Tipo DISANO 1556 Brick o similare)</p> <p>SOMMANO cadauno</p>	13,00	266,00	3'458,00	387,92	11,218
412 NPE.005	<p>Fornitura e posa in opera di apparecchio illuminante a so ... ola d'arte. (Tipo FOSNOVA Liset 2.0 Ring - C4D o similare)</p> <p>Fornitura e posa in opera di apparecchio illuminante a sospensione, a LED, con corpo in alluminio estruso, diffusore in policarbonato opale, forma quadrata da 1x1m, IP40, Classe I, 46W, 4320lm, 4000°K, CRI&gt;80, conforme CAM, compreso collegamento, accessori di alimentazione, sospensione e fissaggio e quanto necessario per dare l'opera finita a regola d'arte. (Tipo FOSNOVA Liset 2.0 Ring - C4D o similare)</p> <p>SOMMANO cadauno</p>	9,00	556,00	5'004,00	537,03	10,732
413 NPE.006	<p>Fornitura e posa in opera di apparecchio illuminante da p ... regola d'arte. (Tipo DISANO 3375 Mini Stelvio o similare)</p> <p>Fornitura e posa in opera di apparecchio illuminante da palo, a LED, con corpo in alluminio pressofuso con alette di raffreddamento integrate, verniciatura standard, diffusore in vetro trasparente, ottica stradale in PMMA, attacco testapalo, IP66, Classe II, 36W, 6075lm, 4000°K, CRI&gt;70, compreso collegamento, accessori di fissaggio e quanto necessario per dare l'opera finita a regola d'arte. (Tipo DISANO 3375 Mini Stelvio o similare)</p> <p>SOMMANO cadauno</p>	9,00	462,00	4'158,00	537,03	12,916
414 NPE.007	<p>Fornitura e posa in opera di rilevatore di presenza Maste ... egola d'arte. (Tipo B.E.G. PD40N-M-DACO DALI-2 o similare)</p> <p>Fornitura e posa in opera di rilevatore di presenza Master per classi, DALI, 1 canale, montaggio da incasso o plafone, alimentazione da Bus, compreso collegamento, programmazione, taratura e quanto necessario per dare l'opera finita a regola d'arte. (Tipo B.E.G. PD40N-M-DACO DALI-2 o similare)</p> <p>SOMMANO cadauno</p>	11,00	346,00	3'806,00	1'072,17	28,171
	A R I P O R T A R E			3'745'877,08	798'524,64	

Num.Ord. TARIFFA	INDICAZIONE DEI LAVORI E DELLE SOMMINISTRAZIONI	Quantità	I M P O R T I		COSTO Manodopera	incid. %
			unitario	TOTALE		
	R I P O R T O			3'745'877,08	798'524,64	
415 NPE.008	montaggio da incasso o plafone, alimentazione da Bus, compreso collegamento, programmazione, taratura e quanto necessario per dare l'opera finita a regola d'arte. (Tipo B.E.G. PD40N-M-DALI/DSI-HVAC o similare) SOMMANO cadauno	10,00	367,00	3'670,00	974,70	26,559
416 NP_IM-01	Fornitura e posa in opera di rilevatore di presenza Slave ... nita a regola d'arte. (Tipo B.E.G. PD4-S-DAA4G o similare) Fornitura e posa in opera di rilevatore di presenza Slave, DALI, montaggio da incasso o plafone, alimentazione da Bus, compreso collegamento, programmazione, taratura e quanto necessario per dare l'opera finita a regola d'arte. (Tipo B.E.G. PD4-S-DAA4G o similare) SOMMANO cadauno	22,00	360,00	7'920,00	2'144,34	27,075
417 NP_IM-02	FORNITURA E POSA IN OPERA DI STABILIZZATORE AUTOMATICO DI ... 5 kPa; range DP 15-200 kPa; campo di portata 0,5-5,0 mc/h. FORNITURA E POSA IN OPERA DI STABILIZZATORE AUTOMATICO DI PORTATA COMPATTO, corpo in ottone, cartuccia in polimero ad alta resistenza, molla in acciaio inossidabile e tenute in EPDM. Diametro nominale DN20; pressione minima di lavoro 15 kPa; range DP 15-200 kPa; campo di portata 0,02-1,6 mc/h. SOMMANO cadauno	1,00	73,00	73,00	11,93	16,342
418 NP_IM-03	FORNITURA E POSA IN OPERA DI STABILIZZATORE AUTOMATICO DI ... 5 kPa; range DP 15-200 kPa; campo di portata 0,5-5,0 mc/h. FORNITURA E POSA IN OPERA DI STABILIZZATORE AUTOMATICO DI PORTATA COMPATTO, corpo in ottone, cartuccia in polimero ad alta resistenza, molla in acciaio inossidabile e tenute in EPDM. Diametro nominale DN25; pressione minima di lavoro 15 kPa; range DP 15-200 kPa; campo di portata 0,5-5,0 mc/h. SOMMANO cadauno	14,00	110,00	1'540,00	167,02	10,845
419 NP_IM-04	FORNITURA E POSA IN OPERA DI Sonda DI TEMPERATURA AMBIENT ... ewiss, ABB My Los). Sono esclusi i collegamenti elettrici. FORNITURA E POSA IN OPERA DI Sonda DI TEMPERATURA AMBIENTE RS485 a pulsante per installazione all'interno di placche di aziende del settore (Bticino, Vimar, Gewiss, ABB My Los). Sono esclusi i collegamenti elettrici. SOMMANO cadauno	38,00	77,00	2'926,00	408,12	13,948
420 NP_IM-05	FORNITURA E POSA IN OPERA DI UNITA' DI COMANDO E CONTROLLO CON DISPLAY LCD FORNITURA E POSA IN OPERA DI UNITA' DI COMANDO E CONTROLLO, CON DISPLAY LCD, per la gestione di impianti di riscaldamento a pavimento radiante per installazione ad incasso in scatola elettrica tipo 503, in grado di gestire l'accensione/spegnimento dell'impianto (comando pompa o caldaia), 1 valvola miscelatrice e il comando di testine elettrotermiche e/o valvola di zona attraverso sonde di temperatura ambiente. E' compreso il modulo di espansione per la gestione di impianti multi-zone. Sono esclusi i collegamenti elettrici SOMMANO cadauno	1,00	635,00	635,00	59,67	9,397
421 NP_IM-06	FORNITURA E POSA IN OPERA DI MODULO DI ESPANSIONE CON 2 OUTPUT A RELE' FORNITURA E POSA IN OPERA DI MODULO DI ESPANSIONE CON 2 OUTPUT A RELE'. Modulo di espansione per fissaggio a barra DIN con 2 uscite digitali a relè per il comando di pompe, valvole di zona o testine elettrotermiche, 2 ingressi per sonde di temperatura passiva, led per indicazione di stato, collegamento con sistema di regolazione tramite bus e 2 selettori rotativi a 16 posizioni per la selezione della funzione. Sono esclusi i collegamenti elettrici. SOMMANO cadauno	25,00	290,00	7'250,00	746,00	10,290
422 NP_IM-07	FORNITURA E POSA IN OPERA DI ALIMENTATORE CON USCITA 12V. FORNITURA E POSA IN OPERA DI ALIMENTATORE CON USCITA 12V. Sono esclusi i collegamenti elettrici. SOMMANO cadauno	2,00	141,00	282,00	23,86	8,461
423	FORNITURA E POSA DI MODULO DI TELEGESTIONE REMOTO FORNITURA E POSA DI MODULO DI TELEGESTIONE REMOTO. Sono esclusi i collegamenti elettrici. SOMMANO cadauno	1,00	556,00	556,00	73,99	13,308
	A R I P O R T A R E			3'770'729,08	803'134,27	

Num.Ord. TARIFFA	INDICAZIONE DEI LAVORI E DELLE SOMMINISTRAZIONI	Quantità	I M P O R T I		COSTO Manodopera	incid. %
			unitario	TOTALE		
	R I P O R T O			3'770'729,08	803'134,27	
NP_IM-08	FORNITURA E POSA DI REGOLATORE AD 8 USCITE per la gestione di impianti di riscaldamento a pavimento radiante per installazione a quadro con 8 uscite digitali a rele, controllo fino a 48 zone con moduli di espansione, orologio programmatore incorporato con batteria tampone e display alfanumerico. Sono esclusi i collegamenti elettrici. SOMMANO cadauno	2,00	1'030,00	2'060,00	238,68	11,586
424 NP_IM-09	FORNITURA E POSA IN OPERA DI KIT ECCENTRICO DI BY-PASS a ... 0 kPa (2000 mm c.a.) per collettoi doppi di distribuzione. FORNITURA E POSA IN OPERA DI KIT ECCENTRICO DI BY-PASS a taratura fissa 20 kPa (2000 mm c.a.) per collettoi doppi di distribuzione. SOMMANO cadauno	12,00	43,00	516,00	71,64	13,884
425 NP_IM-10	FORNITURA E POSA IN OPERA DI POMPA DI CALORE REVERSIBILE ARIA-ACQUA. FORNITURA E POSA IN OPERA DI POMPA DI CALORE REVERSIBILE ARIA-ACQUA. Pompa di calore reversibile per installazione esterna costituita da due compressori ermetici scroll a spirale orbitante, di cui uno regolato da inverter, funzionanti con gas frigorifero R410A, ventilatori elicoidali con pale profilate a falce direttamente accoppiati a motore a controllo elettronico, scambiatore interno ad espansione diretta del tipo a piastre saldobrasate in acciaio inox AISI 316, scambiatore aria-refrigerante del tipo a pacco alettato con tubi di rame e alette di alluminio, completa di kit idronico con due pompe di circolazione regolate da inverter, valvola di sicurezza, filtro a maglia, rubinetto di scarico e pressostato, supporti antivibranti in gomma, doppio circuito frigorifero, quadro elettrico a bordo macchina con dispositivi di controllo, sicurezza e regolazione, scheda di gestione a microprocessore e pannello comandi remoto. - Potenzialità Termica = 123,0 kW (aria est. 7°C b.s./6°C b.u. - acqua in/out 40/45°C) - Assorbimento Elettrico = 37,6 kW (400/3/50) - COP = 3,26 - Potenzialità Frigorifera = 106,0 kW (aria est. 35°C b.s./24°C b.u. - acqua in/out 12/7°C) - Assorbimento Elettrico = 38,4 kW - EER = 2,77 - SEER = 3,73 - Portata Acqua = 21,3 mc/h - Prevalenza Utile = 6,0 m c.a. - Portata Aria Ventilatori = 51000 mc/h - Livello di pressione sonora = 66 dB(A) - Livello di potenza sonora = 83 dB(A) - Dimensioni: 1890x3590x1160 (AxLxP) - Peso = 937 Kg SOMMANO cadauno	1,00	52'516,00	52'516,00	2'386,80	4,545
426 NP_IM-11	FORNITURA E POSA IN OPERA DI IMPIANTO ANTINCENDIO SOTTOBA ... are l'opera finita e funzionante a perfetta regola d'arte. FORNITURA E POSA IN OPERA DI IMPIANTO ANTINCENDIO SOTTOBATTENTE per installazione interrata con pompa principale centrifuga orizzontale a norma UNI EN 12845:2020. L'impianto comprende il serbatoio di stoccaggio idrico e il locale tecnico integrato completo di scala per accesso dall'esterno e box di copertura fuori terra. Il locale tecnico e il vano scala sono integrati all'interno del serbatoio. I componenti dell'impianto sono: - Serbatoio in acciaio al carbonio S235JR secondo norma UNI 10025 della capacità minima di 5 mc; - Materiali locale tecnico: struttura orizzontale e verticale portante in acciaio R60 ed elementi di tamponatura realizzati con pannelli coibenti EI60 con reazione al fuoco A1-S1-d0. Tetto di copertura anch'esso realizzato con pannelli coibentati e ricoperto di lamiera grecata; - Accesso: una porta frontale ad 1 anta in materiale di classe A1 di reazione al fuoco raggiungibile tramite scala dritta completa di corrimano; pavimentazione locale tecnico in lamiera mandorlata antiscivolo; - Gruppo di pompaggio costituito da una pompa jolly elettrica e una motopompa delle seguenti caratteristiche: portata Q = 150 Lt/h prevalenza H = 3,5 Bar a norma UNI EN 12845 completo di tutti gli accessori e organi di regolazione e sicurezza, di circuito prova con misuratore di portata. E' compreso quanto necessario per dare l'opera finita e funzionante a perfetta regola d'arte.					
	A R I P O R T A R E			3'825'821,08	805'831,39	

Num.Ord. TARIFFA	INDICAZIONE DEI LAVORI E DELLE SOMMINISTRAZIONI	Quantità	I M P O R T I		COSTO Manodopera	incid. %
			unitario	TOTALE		
	R I P O R T O			3'825'821,08	805'831,39	
427 NP_IM-12	SOMMANO a corpo  COLLETTORE DOPPIO DI DISTRIBUZIONE PER IMPIANTI A PAVIMENTO RADIANTE. A = 1" D = 3/4" 12 + 12. COLLETTORE DOPPIO DI DISTRIBUZIONE PER IMPIANTI A PAVIMENTO RADIANTE. Collettore doppio di distribuzione per impianti di riscaldamento a pavimento radiante, composto da collettore di andata con valvola a sfera, collettore di ritorno con valvola a sfera, valvole di taratura su andata e ritorno di ciascuna derivazione, zanche di fissaggio a muro, 2 valvole automatiche di sfogo aria, 2 rubinetti di scarico, raccordi per tubi di rame o polietilene. Attacchi principali: A (1", 1/4"). Derivazioni laterali: D (3/4"). A = 1" D = 3/4" 12 + 12.	1,00	23'427,00	23'427,00	3'580,00	15,282
428 NP_IM-13	SOMMANO cad  COLLETTORE DOPPIO DI DISTRIBUZIONE PER IMPIANTI A PAVIMENTO RADIANTE. A = 1" D = 3/4" 13 + 13. COLLETTORE DOPPIO DI DISTRIBUZIONE PER IMPIANTI A PAVIMENTO RADIANTE. Collettore doppio di distribuzione per impianti di riscaldamento a pavimento radiante, composto da collettore di andata con valvola a sfera, collettore di ritorno con valvola a sfera, valvole di taratura su andata e ritorno di ciascuna derivazione, zanche di fissaggio a muro, 2 valvole automatiche di sfogo aria, 2 rubinetti di scarico, raccordi per tubi di rame o polietilene. Attacchi principali: A (1", 1/4"). Derivazioni laterali: D (3/4"). A = 1" D = 3/4" 13 + 13.	9,00	700,00	6'300,00	1'074,06	17,049
429 NP_IM-14	SOMMANO cad  COLLETTORE DOPPIO DI DISTRIBUZIONE PER IMPIANTI A PAVIMENTO RADIANTE. A = 1" D = 3/4" 14 + 14. COLLETTORE DOPPIO DI DISTRIBUZIONE PER IMPIANTI A PAVIMENTO RADIANTE. Collettore doppio di distribuzione per impianti di riscaldamento a pavimento radiante, composto da collettore di andata con valvola a sfera, collettore di ritorno con valvola a sfera, valvole di taratura su andata e ritorno di ciascuna derivazione, zanche di fissaggio a muro, 2 valvole automatiche di sfogo aria, 2 rubinetti di scarico, raccordi per tubi di rame o polietilene. Attacchi principali: A (1", 1/4"). Derivazioni laterali: D (3/4"). A = 1" D = 3/4" 14 + 14.	1,00	760,00	760,00	119,34	15,703
	SOMMANO cad	2,00	820,00	1'640,00	250,62	15,282
	Parziale LAVORI A MISURA euro			3'857'948,08	810'855,41	21,018
	T O T A L E euro			3'857'948,08	810'855,41	21,018
	A R I P O R T A R E					

Num.Ord. TARIFFA	INDICAZIONE DEI LAVORI E DELLE SOMMINISTRAZIONI	I M P O R T I	COSTO Manodopera	incid. %
		TOTALE		
	R I P O R T O			
	<u>Riepilogo SUPER CATEGORIE</u>			
001	Opere generali	775'533,62	156'257,32	20,148
002	Blocco A	336'113,29	77'465,73	23,048
003	Blocco B1	390'932,76	82'379,19	21,072
004	Blocco D	530'692,49	118'131,87	22,260
005	Blocco E	193'177,68	43'950,72	22,751
006	Blocco C	441'563,31	105'569,27	23,908
007	Blocco B2	64'834,52	16'724,72	25,796
008	Sicurezza	117'567,71	29'818,56	25,363
009	Impianti	1'007'532,70	182'363,39	18,100
	Totale SUPER CATEGORIE euro	3'857'948,08	810'855,41	21,018
	A R I P O R T A R E			



Num.Ord. TARIFFA	INDICAZIONE DEI LAVORI E DELLE SOMMINISTRAZIONI	I M P O R T I	COSTO Manodopera	incid. %
		TOTALE		
	R I P O R T O			
	<u>Riepilogo CATEGORIE</u>			
001	Opere strutturali	1'428'249,34	322'917,56	22,609
002	Opere edili	1'304'598,33	277'561,26	21,276
003	Sicurezza	117'567,71	29'818,56	25,363
004	Impianti meccanici	546'757,21	108'597,08	19,862
005	Impianti elettrici	217'862,49	52'790,58	24,231
006	Impianti speciali	14'808,90	5'770,68	38,968
007	Impianto fotovoltaico	228'104,10	15'205,05	6,666
	Totale CATEGORIE euro	3'857'948,08	810'855,41	21,018
	A R I P O R T A R E			

Num.Ord. TARIFFA	INDICAZIONE DEI LAVORI E DELLE SOMMINISTRAZIONI	IMPORTI	COSTO Manodopera	incid. %
		TOTALE		
	R I P O R T O			
	<u>Riepilogo SUB CATEGORIE</u>			
001	Scavi	84'521,74	29'088,28	34,415
002	Trasporti e conferimenti	78'609,12	0,00	0,000
003	Fondazioni	513'837,68	112'078,08	21,812
004	Strutture	751'280,80	181'751,20	24,192
005	Divisori interni	119'506,84	24'359,68	20,384
006	Controsoffitti	63'351,50	13'876,18	21,903
007	Intonaci e tinteggiature	58'720,55	31'408,17	53,488
008	Massetti e pavimenti	129'754,40	58'213,64	44,864
009	Rivestimenti interni	22'454,16	10'576,28	47,102
010	Isolamenti	325'969,96	56'091,73	17,208
011	Impermeabilizzazioni	223'074,32	22'913,23	10,272
012	Dispositivo anticaduta	42'302,47	1'187,32	2,807
013	Infissi interni	30'370,15	4'780,84	15,742
014	Infissi esterni	156'116,44	35'776,15	22,916
015	Opere a verde	40'532,54	8'999,60	22,203
016	Opere stradali	39'017,77	4'044,15	10,365
017	Opere fognarie	19'014,77	2'047,21	10,766
018	Sanitari	34'412,46	3'287,08	9,552
019	Ponteggi	93'907,71	22'749,73	24,226
020	Opere di cantiere	23'660,00	7'068,83	29,877
021	Impianto a pavimento radiante	220'311,06	44'503,87	20,200
022	Impianto di rinnovo aria	146'617,47	16'430,32	11,206
023	Impianto di estrazione forzata	14'651,89	3'414,73	23,306
024	Impianto idrico-sanitario	115'887,35	29'872,19	25,777
025	Impianto idrico-antincendio	49'289,44	14'375,97	29,166
026	Impianti luce e f.m.	176'420,68	48'719,28	27,615
027	Impianto elettrico a servizio del meccanico	22'058,00	2'862,70	12,978
028	DG	3'434,90	239,39	6,969
029	QEG	7'528,70	471,99	6,269
030	QCT	4'541,92	298,59	6,574
031	QCU	3'878,29	198,63	5,122
032	Impianto citofonico	927,43	136,10	14,675
033	Impianto TV	3'986,59	2'372,19	59,504
034	Impianto trasmissione dati	7'661,96	3'023,20	39,457
035	IRAI	2'232,92	239,19	10,712
036	Impianto fotovoltaico	228'104,10	15'205,05	6,666
	Totale SUB CATEGORIE euro	3'857'948,08	810'855,41	21,018
	Il Tecnico			
	A R I P O R T A R E			